

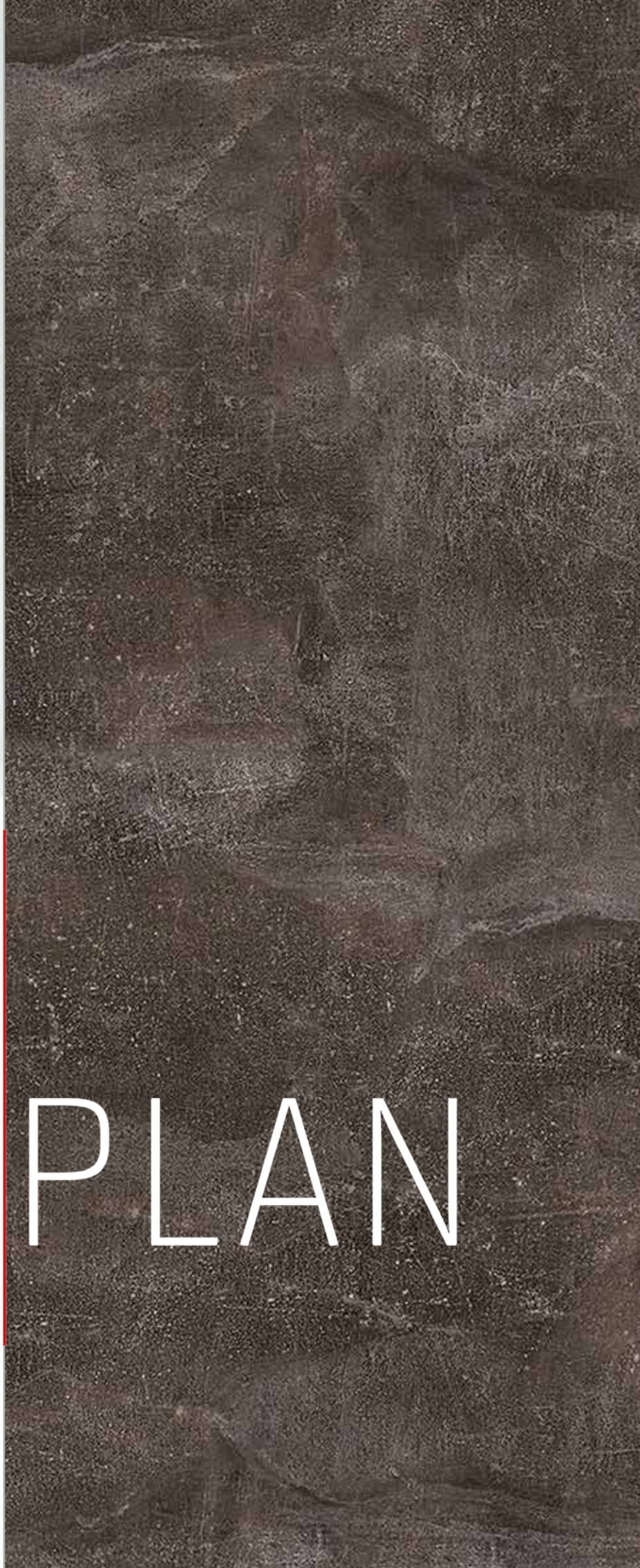

# DER PLAN





# BERATEN – PLANEN – EINRICHTEN

Das Team der Max-Einrichtungen GmbH realisiert hochwertige Objekt-Einrichtungen und ist spezialisiert auf die Planung und Umsetzung Ihrer individuellen Innenarchitektur. Angefangen von der Gastronomie und Hotellerie, über Bäckereien, Shops und exklusive Wohnhäuser - bis hin zu Kindergärten und Senioren- und Pflegeheimen: wir richten Sie ein.

Mit der innovativen Idee, der bedarfsgerechten Planung und der fachkundigen Realisierung deckt die Max-Einrichtungen GmbH alle notwendigen Schritte einer erfolgreichen Inneneinrichtung ab.

Die flache und kundennahe Unternehmensorganisation ermöglicht eine schlüsselfertige und termingerechte Abwicklung.

Wir achten auf die Qualität, überwachen den Baufortschritt und garantieren eine zuverlässige Lieferung.

Selbstverständlich berücksichtigen wir Ihre innerbetrieblichen Abläufe, Arbeitsprozesse und sorgen für korrekte Verkehrs- und Versorgungswege. Die Funktion Ihrer Einrichtung muss stimmig und kontrollierbar sein. Wir verstehen uns als Komplettanbieter und lösen für unsere Kunden aber auch gerne Details.

Ein optimales Netzwerk von Planern, Lieferanten und Handwerkern garantieren bestmögliche Ergebnisse und das alles aus Schreiner Hand.



# BERATEN – PLANEN – EINRICHTEN

Von der Idee über die Planung hin zur Realisation - alles aus Schreiner Hand...

## IDEE

Bei der Idee berücksichtigen wir:  
Ihre Wünsche  
das Anforderungsprofil  
die Gebäudestruktur  
die Flächen und Projektentwicklung  
das kostenorientierte Planen  
unsere Erfahrung und Kompetenz



## PLANUNG

Unsere Planung Teil A beinhaltet:  
erste Grundlagenermittlung und Vorplanung - Planungsauftrag Teil A

Sichtung der Bestandspläne.

Die Grundlagenermittlung mit Klärung der Aufgabenstellung und des Leistungsbedarfs. Die Ermittlung der Mindestanforderungen für die benötigten Bereiche unter Berücksichtigung der Vorgaben des Auftraggebers.

Erarbeitung eines Planungskonzeptes mit Betrachtung von alternativen Lösungsmöglichkeiten. Persönliche Präsentation eines ersten Gestaltungsvorschlags.

# PLANUNG

Unsere Planungsauftrag Teil B beinhaltet:

Beratung  
Individuelle Raumgestaltung  
Grundrissplanung  
Raumansichten in 2D und 3D  
Farbkonzept  
Materialcollage  
Boden-, Decken- und Beleuchtungsplanung  
Technische Sollplanung für alle benötigten Gewerke  
Raumbuch  
Bauzeitenplan  
Detailliertes Angebot

Entwurfsplanung mit Preisangebot

Bei Bedarf (fehlende Bestandspläne) können wir Ihre Innenräume scannen und erstellen Ihnen einen kompletten Grundrissplan Ihres Bestandsgebäudes.

Diese enthält einen durchdachten und ausgearbeiteten Entwurf mit detaillierten Lösungsvorschlägen und allen notwendigen Detailzeichnungen in 2D und 3D.

Des Weiteren erhalten Sie eine Farb- und Materialcollage der geplanten Materialien, ein Preisangebot unter Berücksichtigung der technischen Lösungen aller benötigten Gewerke und eventuell vorgegebener Etats.

Gerne erstellen wir Ihnen einen Bauzeitenplan mit Zielvorgabe.

# REALISATION

Die Realisation bedeutet

Produktion  
Lieferung / Montage  
Detaillösungen  
Koordination der benötigten Gewerke  
Überwachung des Baufortschritts  
termingerechte Fertigstellung  
schlüsselfertiges Einrichten



# AUSSTELLUNG

Showroom & Planungsbüro  
Max-Einrichtungen GmbH in Bad Rappenau

Gebäudesanierung, Bodenbelag, Beleuchtung,  
Trockenbau, neue komplette Einrichtung

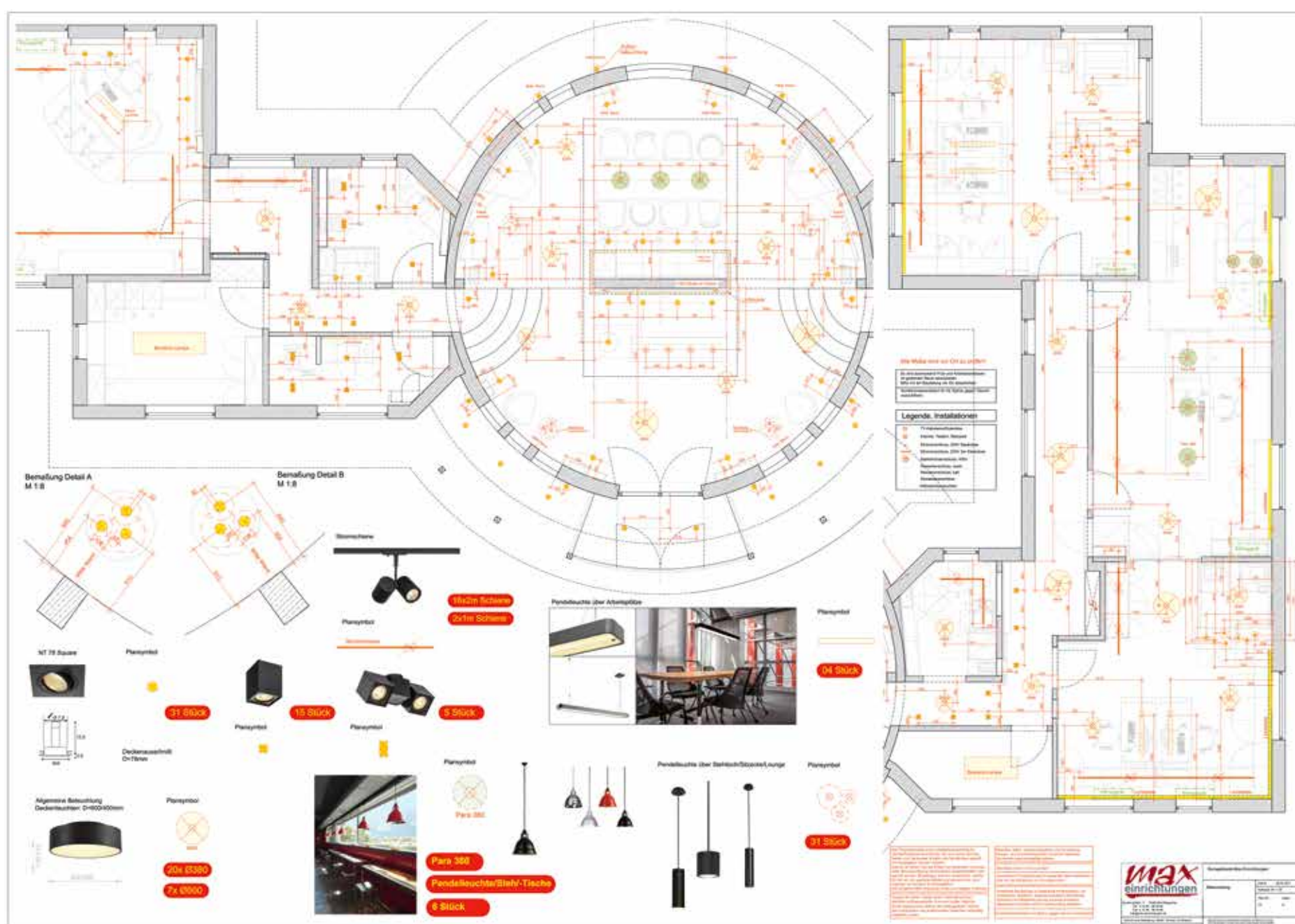



# AUSSTELLUNG

Showroom & Planungsbüro  
Max-Einrichtungen GmbH in Bad Rappenau

Lounge, Empfangstheke, Besprechung, Kamin  
Wandverkleidung, Musterraum, Deckenfelder,  
Stühle, Tische und mehr

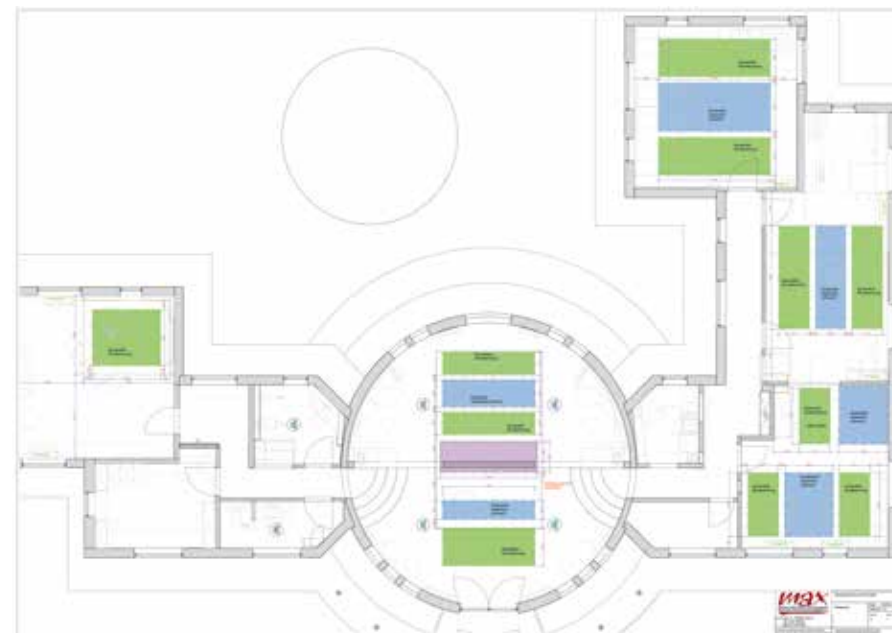
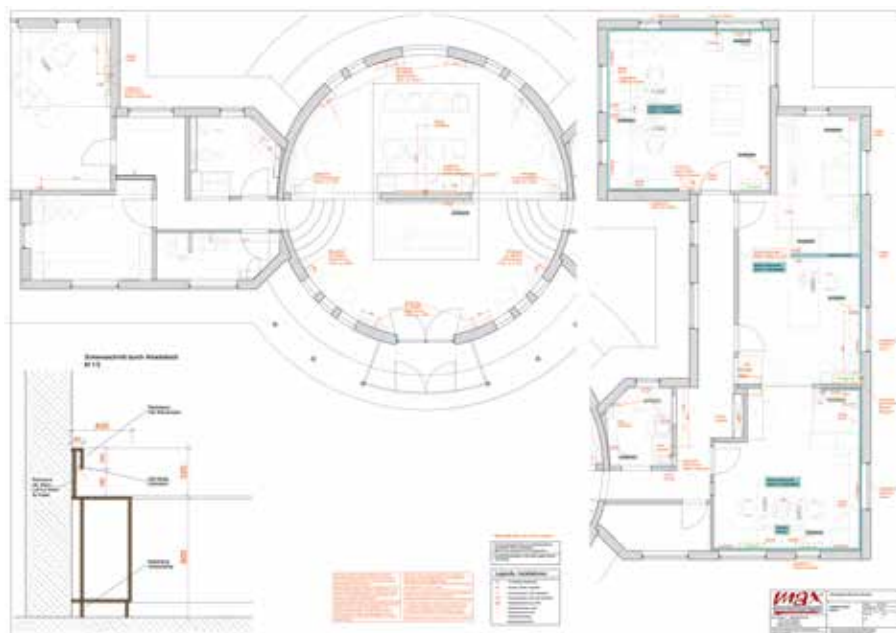



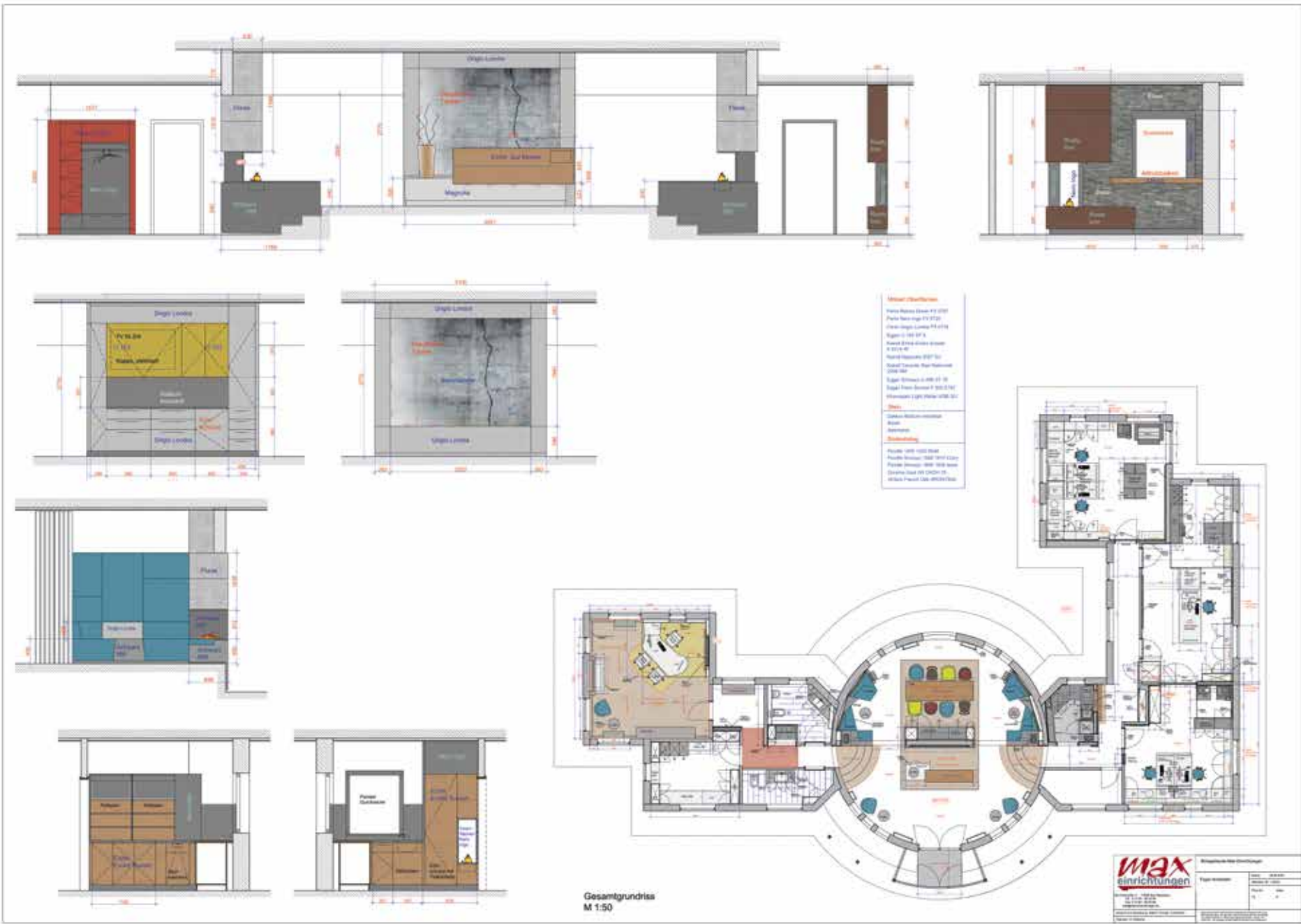

# AUSSTELLUNG

Showroom & Planungsbüro  
Max-Einrichtungen GmbH in Bad Rappenau

Besprechung, Kubus, Farbenwechsel,  
Stilmöbel, modern, Kamin

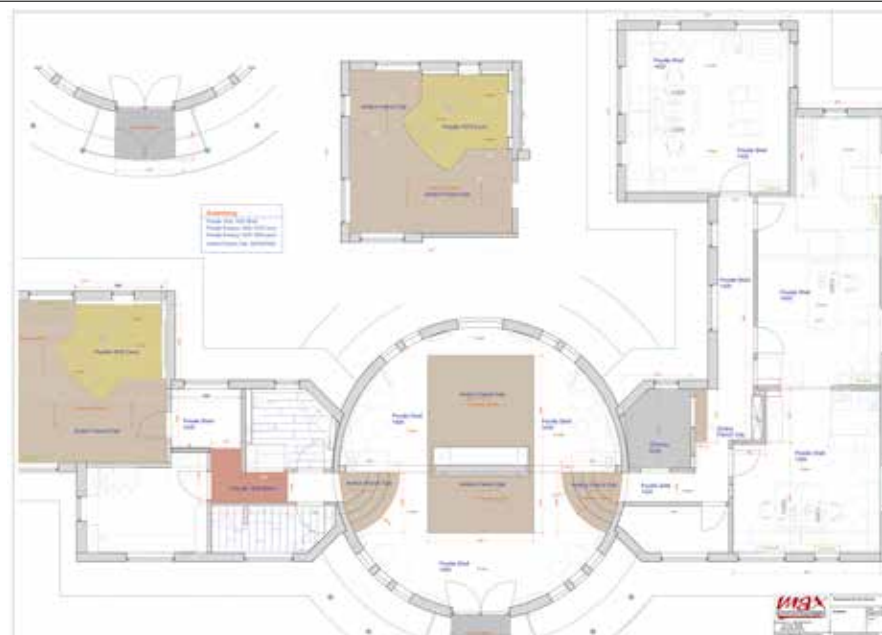
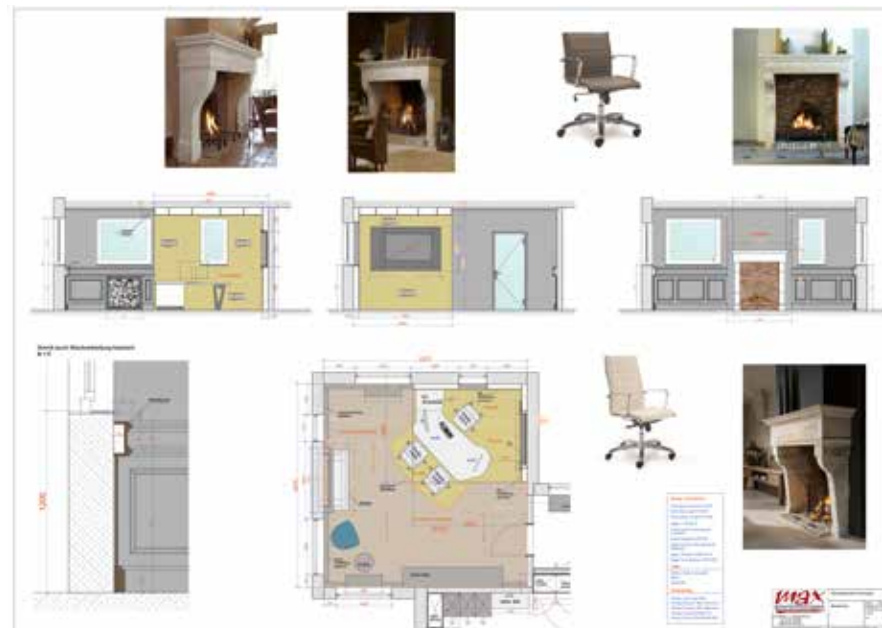

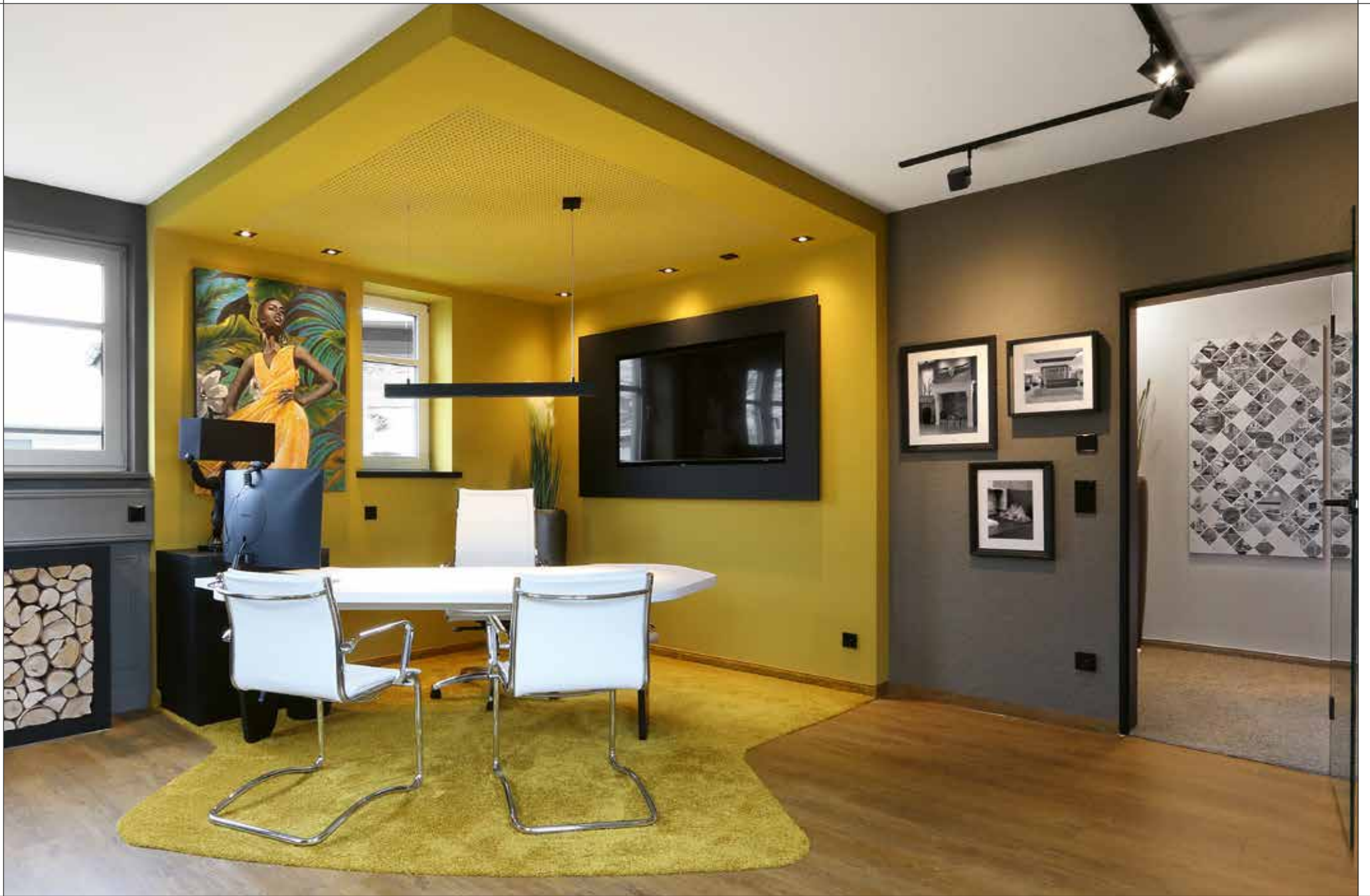

# AUSSTELLUNG

Showroom & Planungsbüro  
Max-Einrichtungen GmbH in Bad Rappenau

Personalküche, Theke, Kamin,  
Graffiti, Garderobe, Beleuchtung

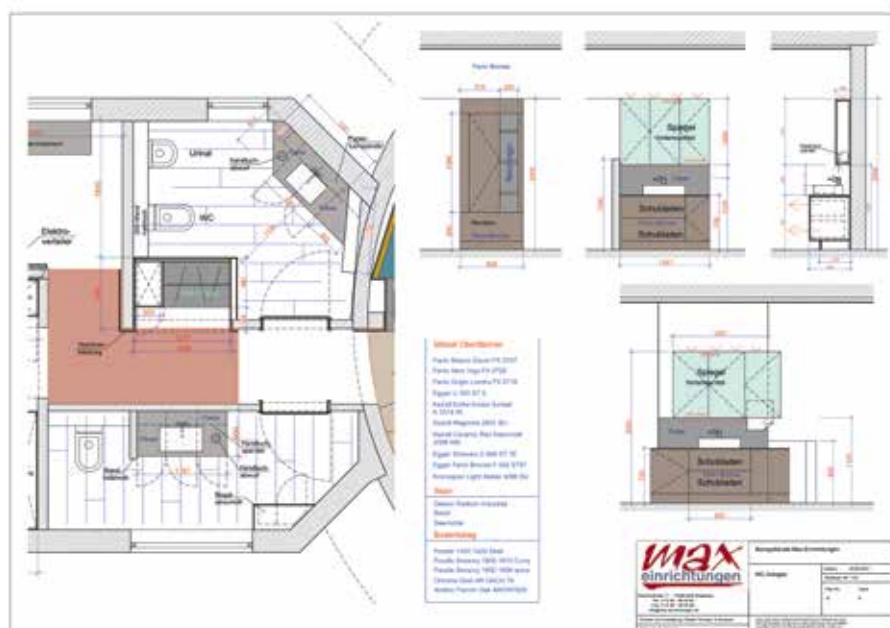

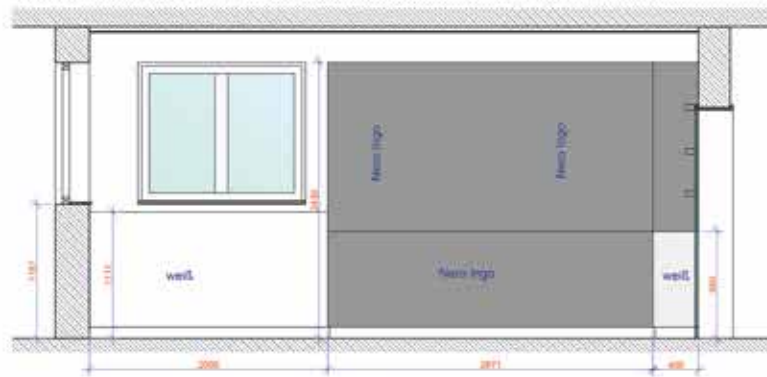
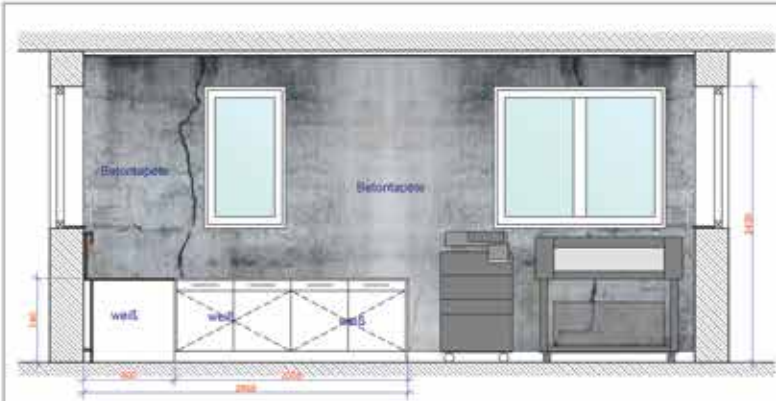

**Möbel Oberflächen:**

- Ferris Banco Diner FK 0757
- Ferris Newo Ingo FK 0720
- Ferris Ergo Laska FK 0718
- Egger U 163 ST 8
- Korset Eche Evoke Series K 5374 #1
- Korset Magrola 2007 SU
- Korset Ceramic Red Naturmatt 2008 NU
- Egger Schweiß U 998 ST 78
- Egger Ferris Bronze F 202 ST 87
- Kompass Light Ameer 4288 SU

**Stuhl:**

- Deston Radum Industrial
- Korset
- Korset

**Bodenbelag:**

- Poodle 1400 1420 Steel
- Poodle Smoody 1600 1610 Curry
- Poodle Smoody 1600 1606 ipace
- Chrome Gold AN DACH 79
- Antark French Oak ARD3W7K30

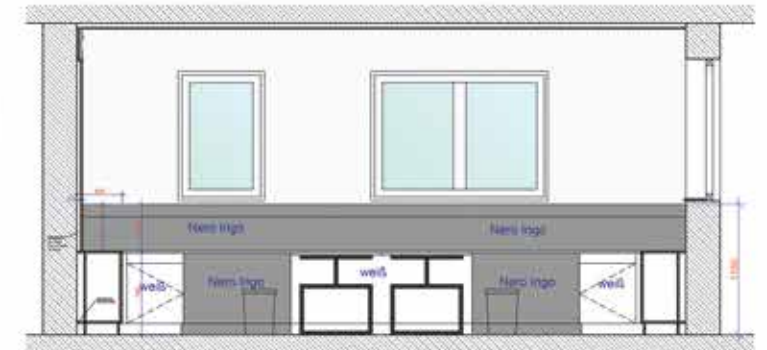
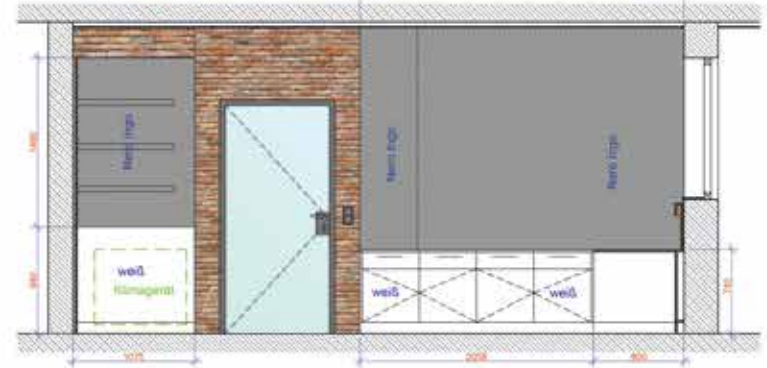
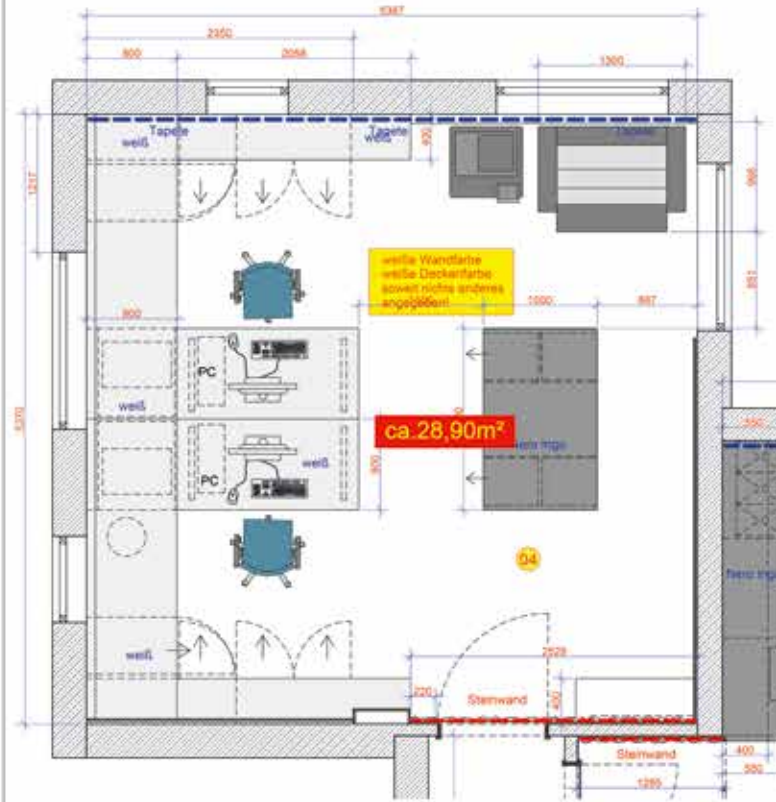

Schemaschnitt  
M 1:10

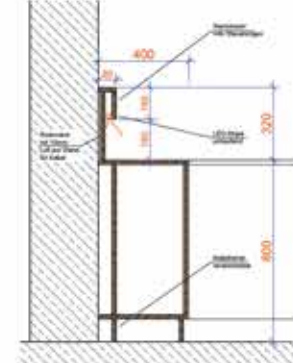

**Einrichtung-Maße**

Planung:	Zeichner:
Maßstab:	Blatt:
Planung:	Blatt:

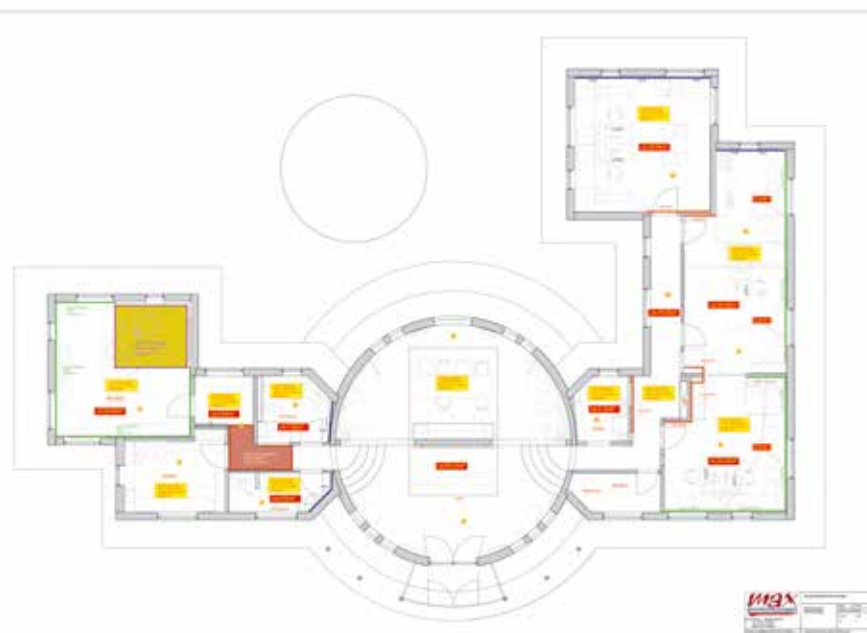

**Einrichtung-Maße**

Planung:	Zeichner:
Maßstab:	Blatt:
Planung:	Blatt:

# AUSSTELLUNG

Showroom & Planungsbüro  
Max-Einrichtungen GmbH in Bad Rappenau

Planungsbüro, Innenausbau, Akustik, Bodenbelag, Beleuchtung,  
höhenverstellbare Schreibtische, urbaner Fabrikstil in schwarz/weiß,  
Industrielook, Betontapete, Schwarzstahl, Ziegelsteinwand





vorher



# FOYER

Residenz Hehlentor Celle

Foyer mit Loungebereich, Empfangstheke, Cafeteria, Bibliothek, Aufenthalt und Büros, Besprechung, Kaminzimmer mit historische Vitrinen, modernen Sitzgelegenheiten, Raumteiler, Veranstaltungsraum

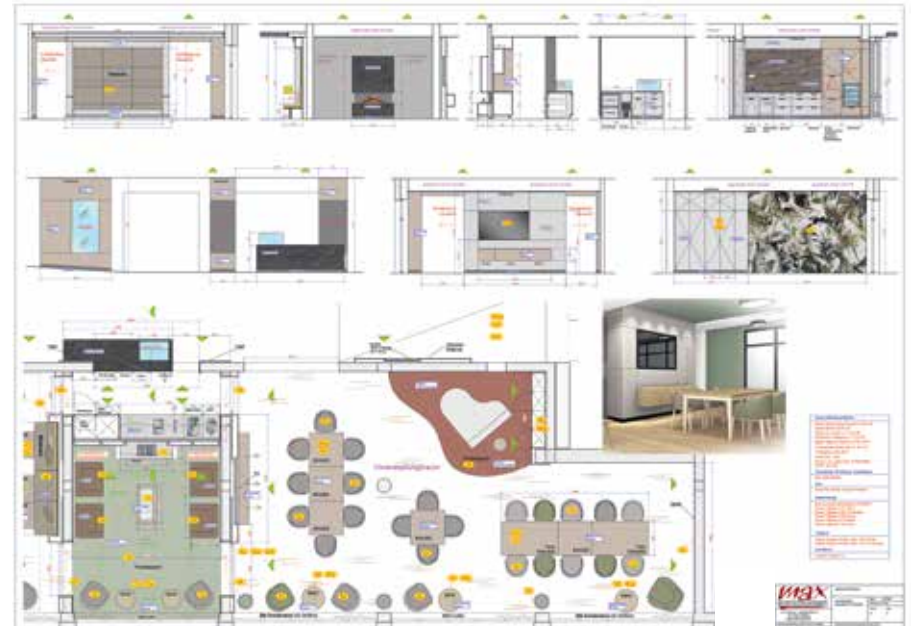



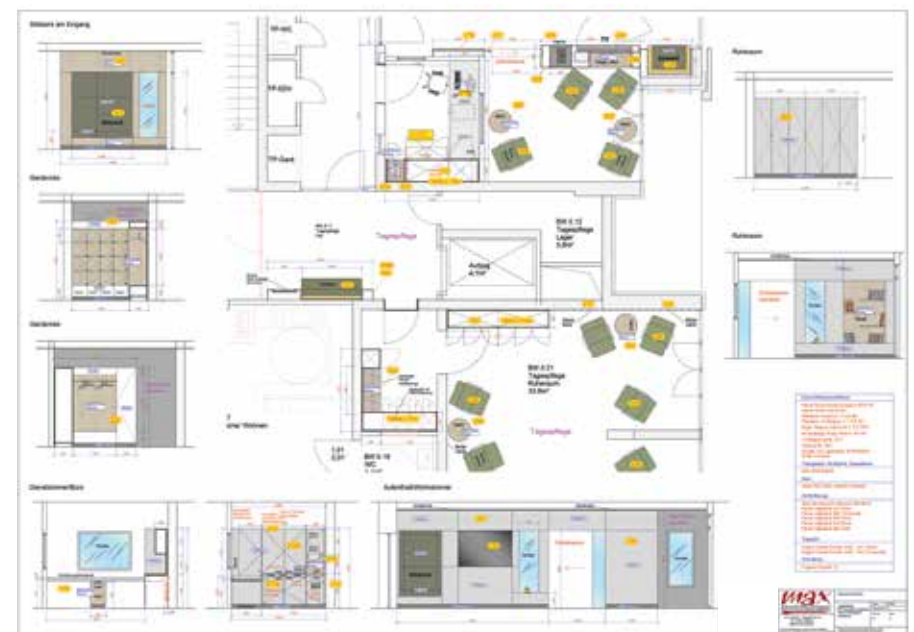

# RESTAURANT / SKYBAR

Residenz Hehlentor Celle

Restaurant mit Skybar, Theke mit angepasster Deckengestaltung, Thekentechnik, Warenpräsentation, moderne Metalregale mit raumhoher Polsterwand, Beleuchtung, Bodenbelag, Farbgestaltung

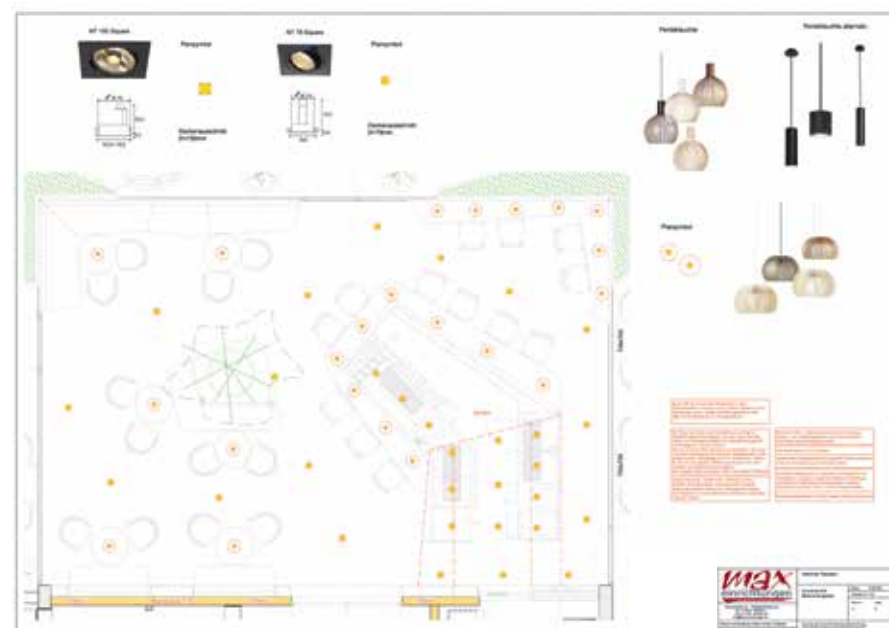

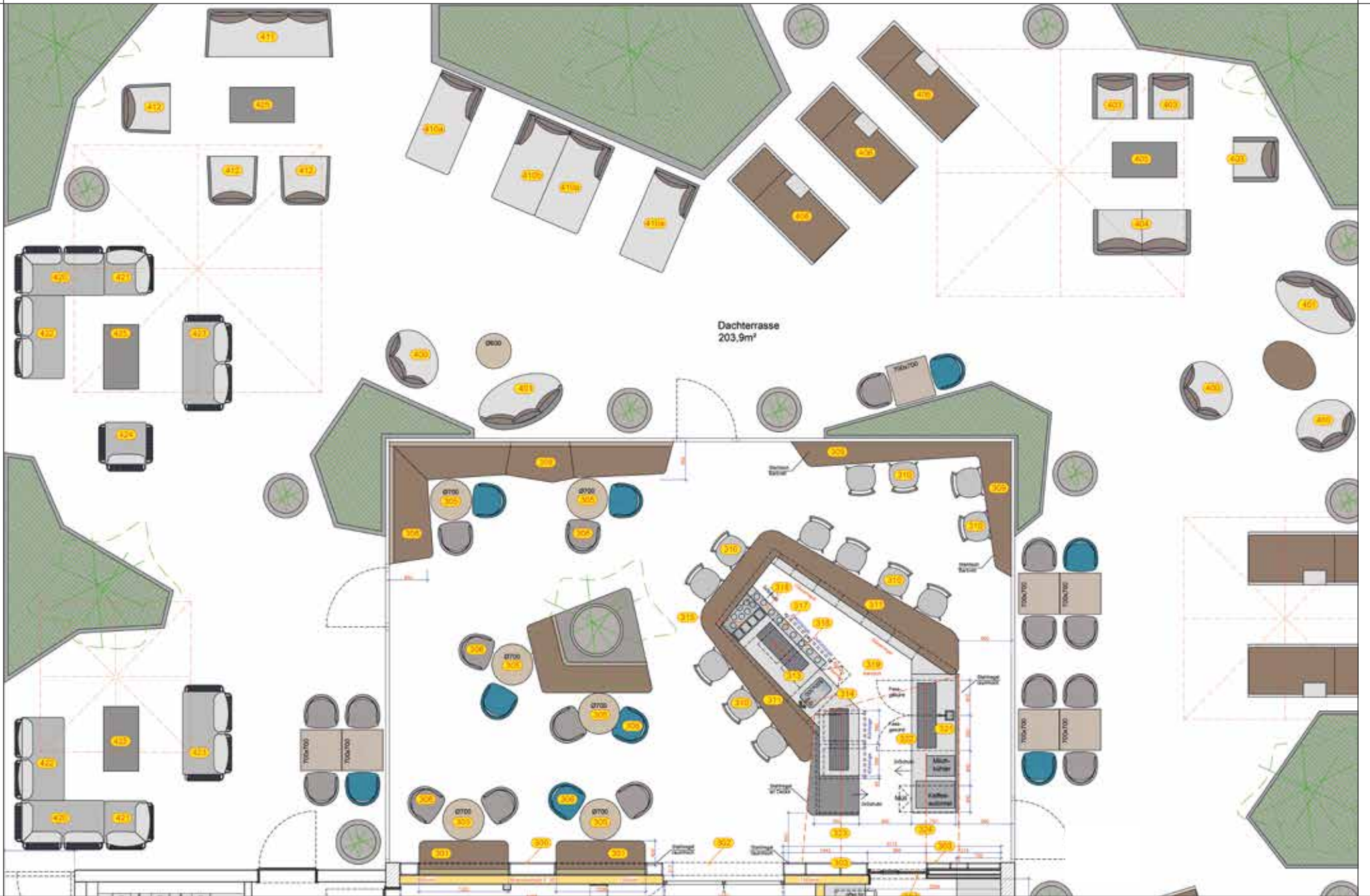

# WOHNGEBÄUDE

Mehrfamilienhaus Rosenstrasse

16 Wohneinheiten mit unterschiedlichen Größen und Ausstattungen, Raumaufteilung, Küchen- und Bäderplanung, Fliesenspiegel, Deckenplanung, Bodenbeläge, Beleuchtung, Farbgestaltung des kompletten Gebäudes

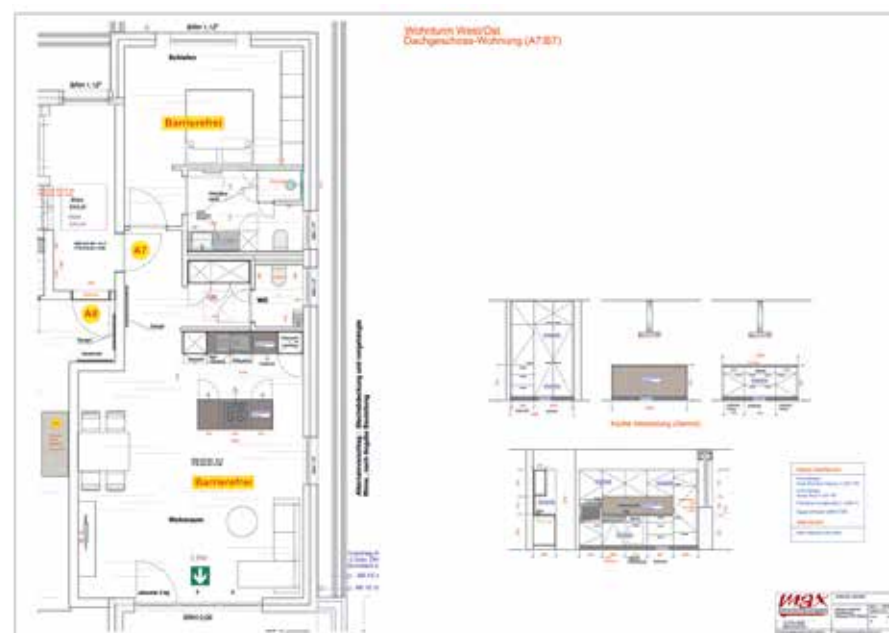

Wohnturm Ost  
Dachgeschoss-Wohnung (A8)

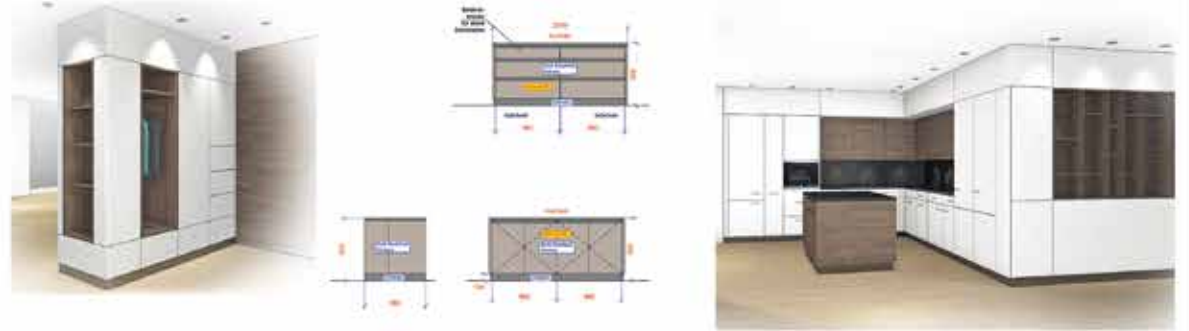

Küche Abwicklung (Klaus)

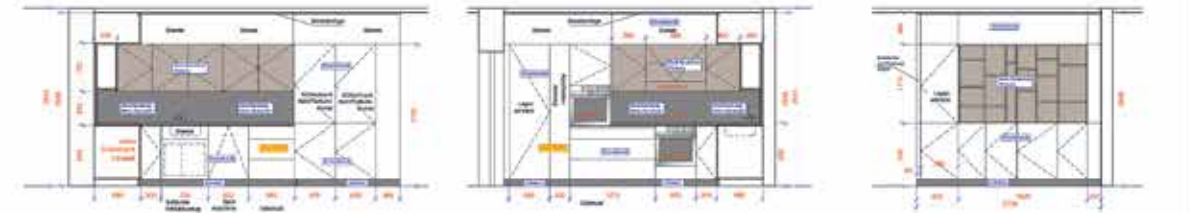

Diele

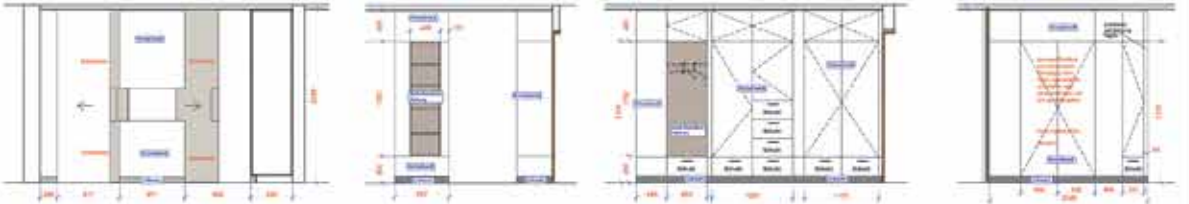

Waschraum

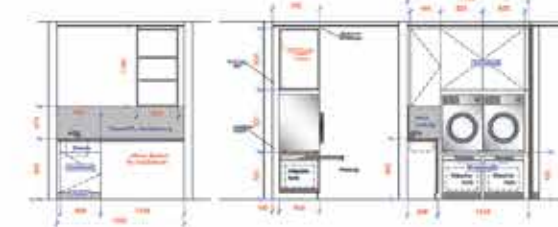

WC



**Interim Charfuchen**  
 Firmenname:  
 Dark Rockford Hickory 4 201 101  
 Markenname:  
 Blau 100 2 201 01  
 Material: Hochkant 11 100 10  
 Eigen: schwarz 1000 1700  
**Interim Guard**  
 Name: Max Müller  
 Tel: 07141 1000 1000

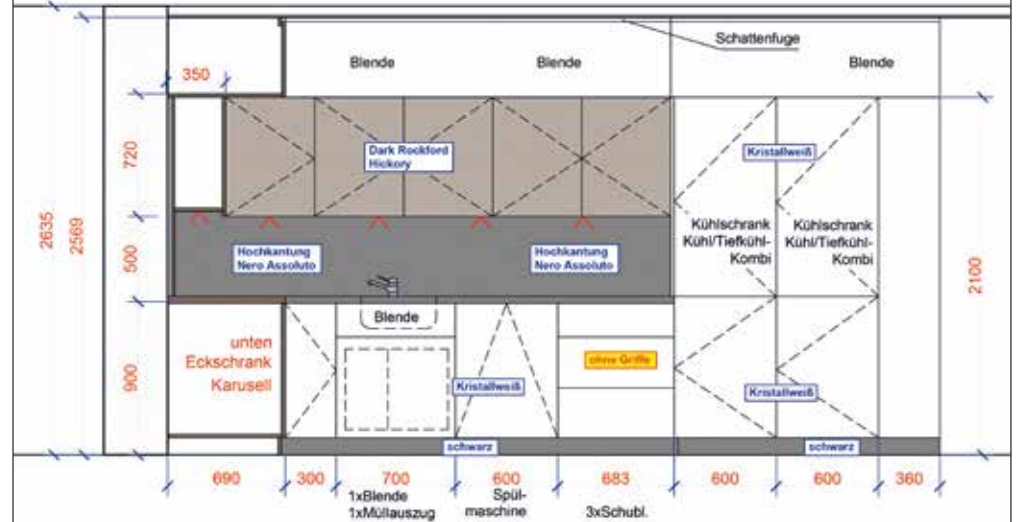
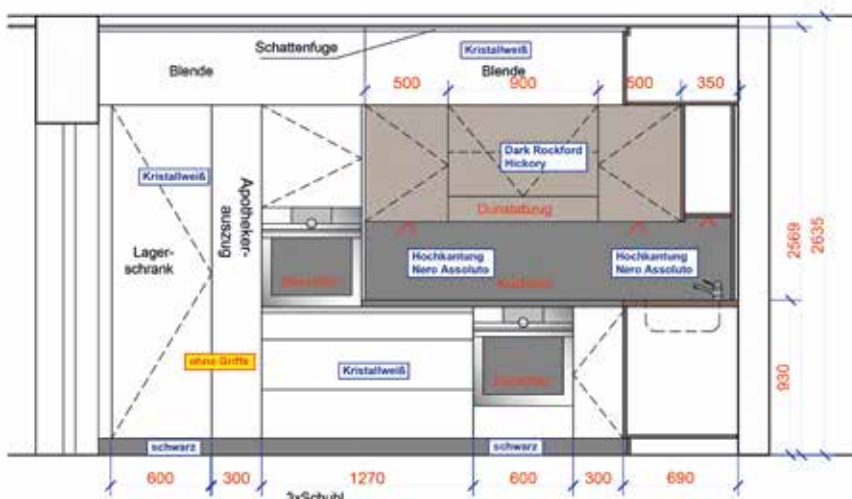

# WOHNGEBÄUDE

Mehrfamilienhaus Rosenstrasse

16 Wohneinheiten mit unterschiedlichen Größen und Ausstattungen, Raumaufteilung, Küchen- und Bäderplanung, Fliesenspiegel, Deckenplanung, Bodenbeläge, Beleuchtung, Farbgestaltung des kompletten Gebäudes

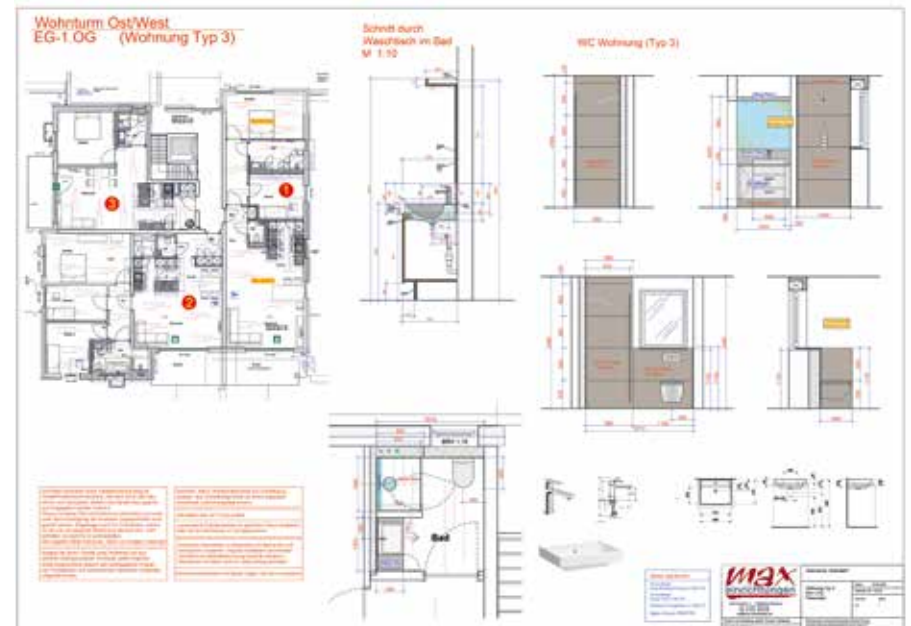
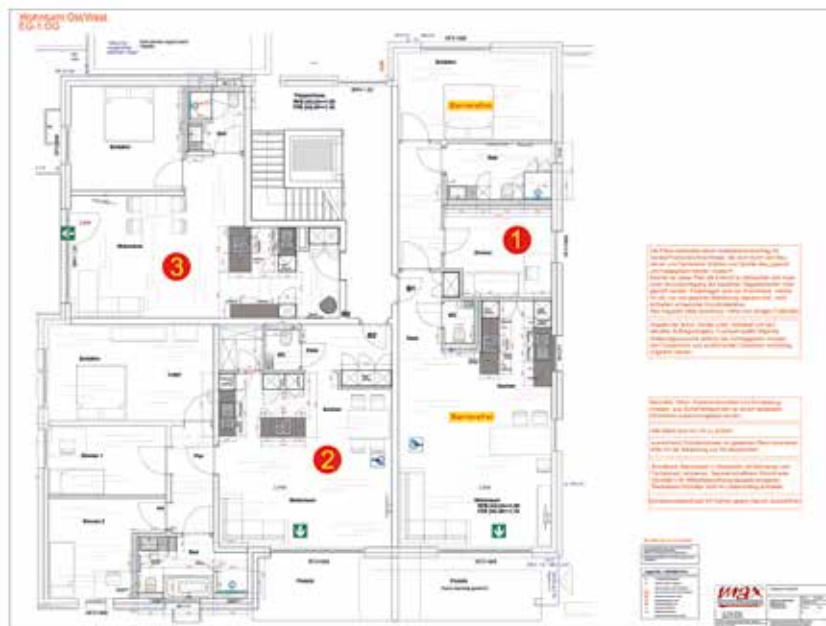
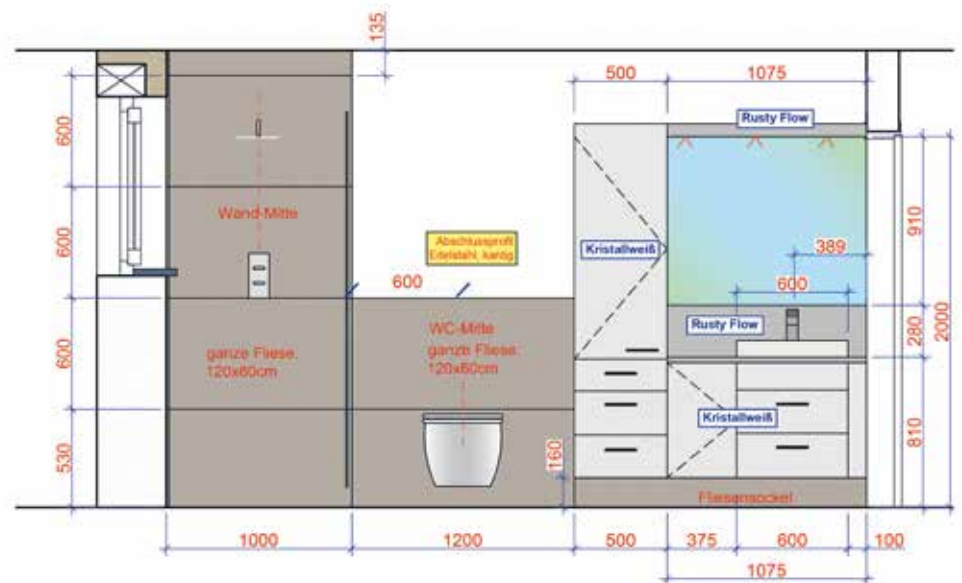

Wohnturm Ost/West  
EG-1.OG (Wohnung Typ 2)

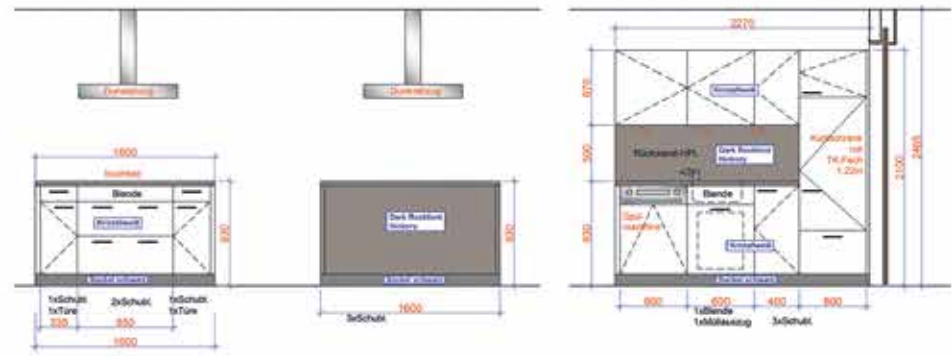
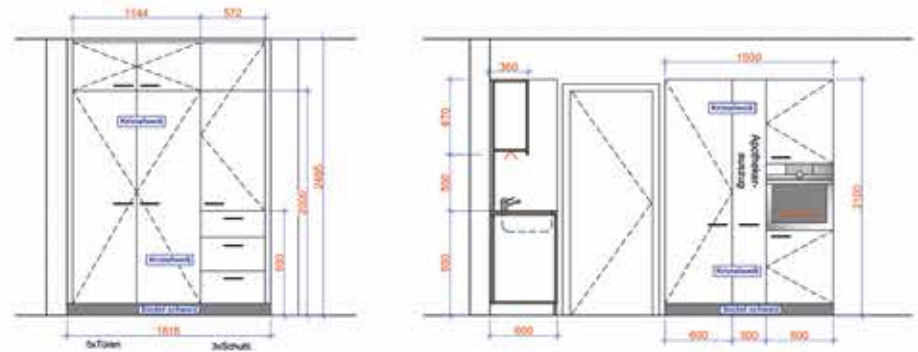
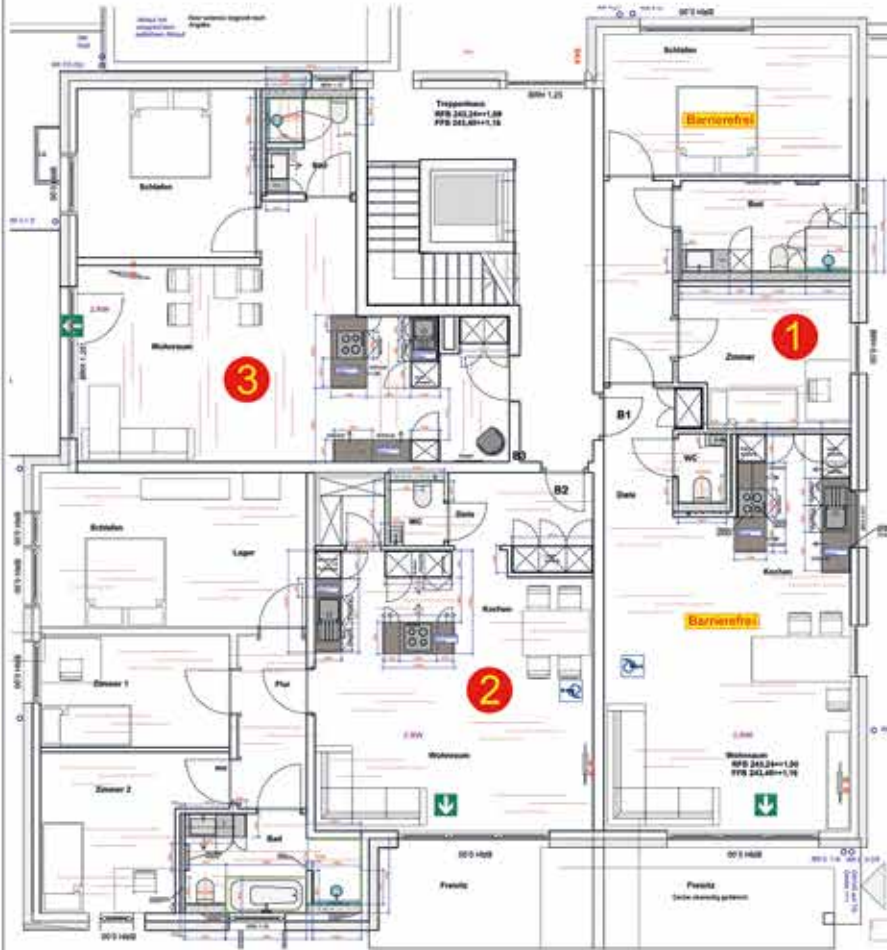

Küche Wohnung (Typ 2)

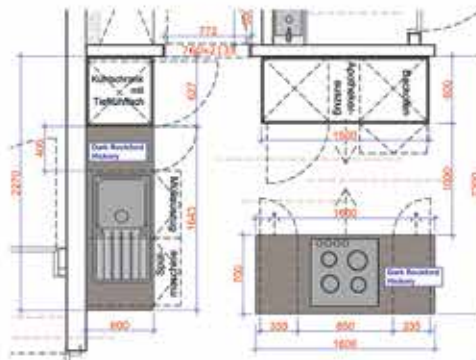

- Möbel-Oberflächen**
- Küchenelektro
  - Dark Rockwell Holz/K K 587 PM
  - Küchenelektro
  - Rusty Flare K 381 BT
  - Plattener: Knecht/K 1100 VV
  - Espresso: Schreier S598 ST36
- Stein/Grate**
- Hera Available 800 4000

**MAX einrichtungen**

Wohnzone "Kochinsel"

Wohnung Typ 02  
Küche

Item: 02-002  
Maße: 10 x 1000  
Preis: 1.000,-  
M: 1

Kontakt: 020 400 0000  
www.max-einrichtungen.de

Wohnturm Ost/West  
EG-1.OG (Wohnung Typ 1)



Wohnturm Ost/West  
EG-1.OG (Wohnung Typ 3)



# FOYER / CAFETERIA

Otto-Bauder-Haus Mannheim

Empfangsbereich mit Cafeteria mit offener Galerie zum Obergeschoss, Windfang mit offenen Kaminen, moderne Einrichtung, Sitzbänke, Lounge mit Baum, Arbeitsplatz, Warenpräsentation, Thekentechnik, Beleuchtung

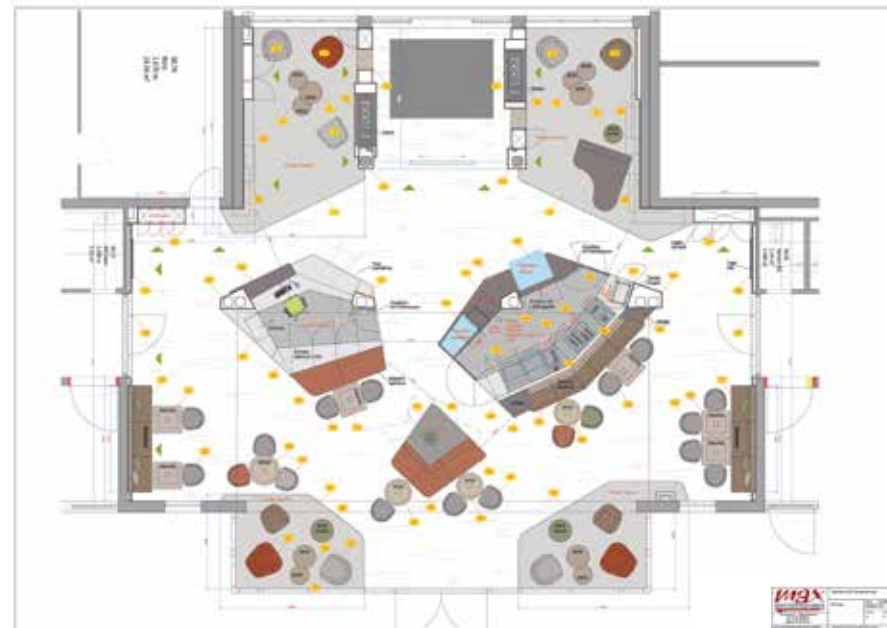





Wandverkleidung OG, alternativ mit Schiebetüren

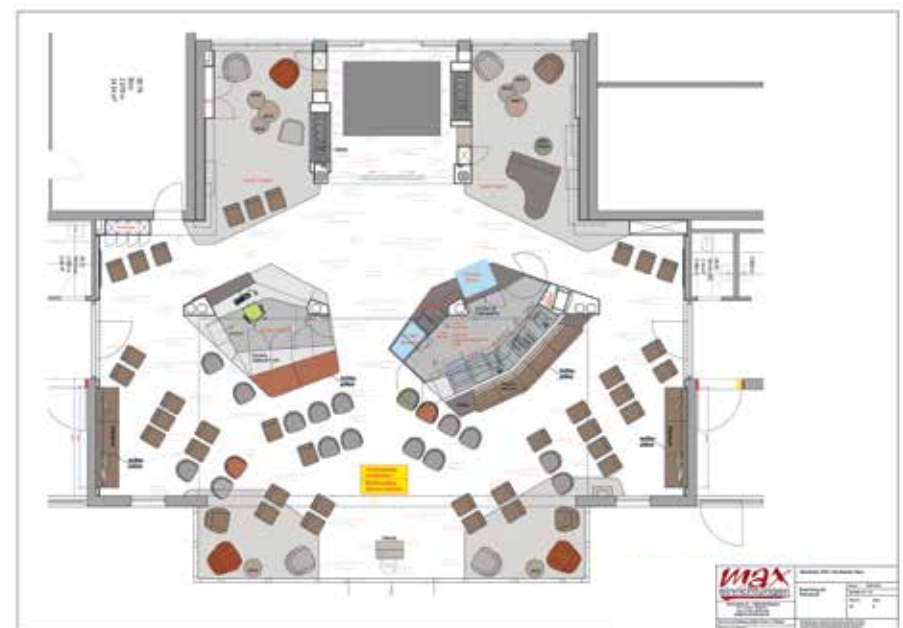
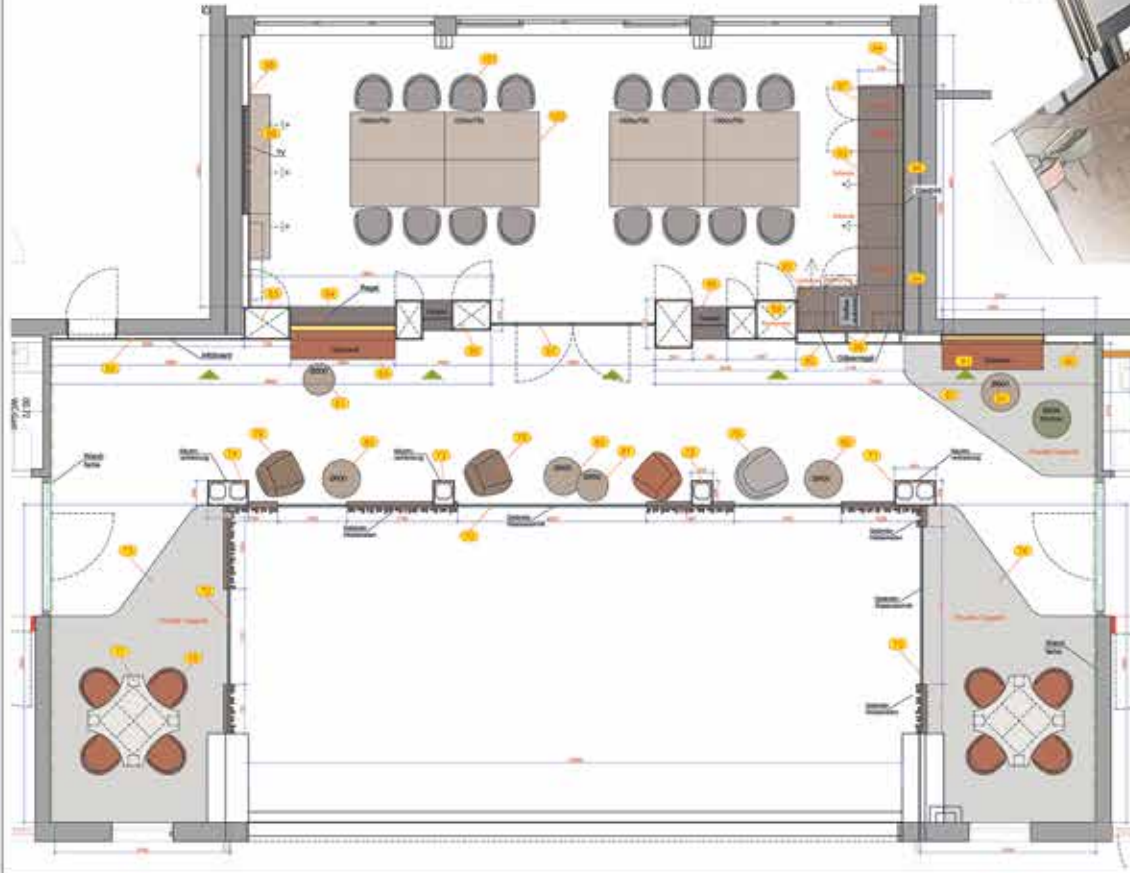
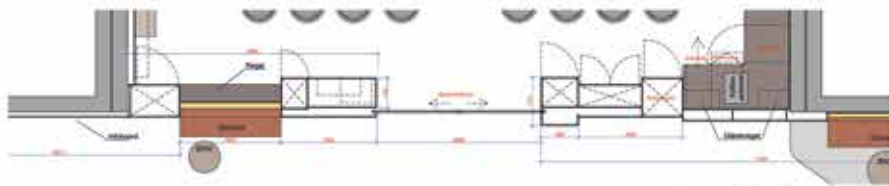

# ZENTRUM FÜR SENIOR'INNEN

Lotte-Lemke-Haus AWO Kreisverband Köln-Züdorf

Empfang, Restaurant, Cafeteria, große Ausgabentheke mit Bain-Maries und Kühlwannen, Cafeteriatheke mit Kuchenvitrine und Eingangsbereich mit runden Sitzbänken

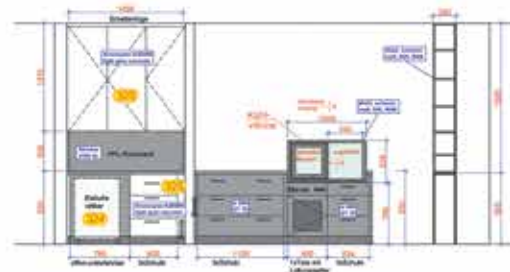
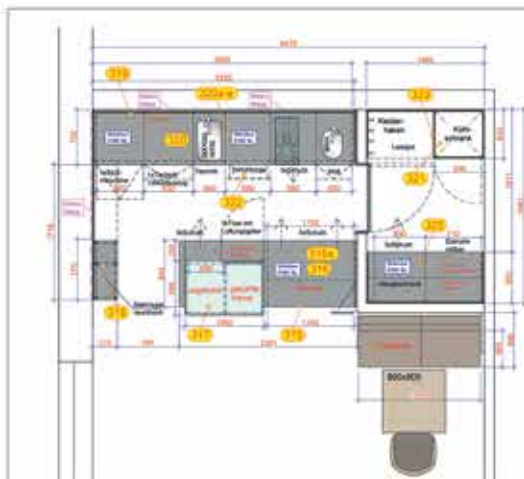

Corona-Möbelwerkstätten  
 Amerikaner Serie 9100 SL  
 Egger U 999 DT 18 (schwarz)  
 Agard 304 21088 MM  
 Pfleiderer Sonoma Eiche hell W 20138 PEJ  
 Schmitt, helles ALU gebürstet  
 Griffe, schwarz  
 Metallregal, schwarz matt (RAL 9005)  
 Stoffbezüge  
 Deko Design Concept A 1555  
 Deko Style 9502

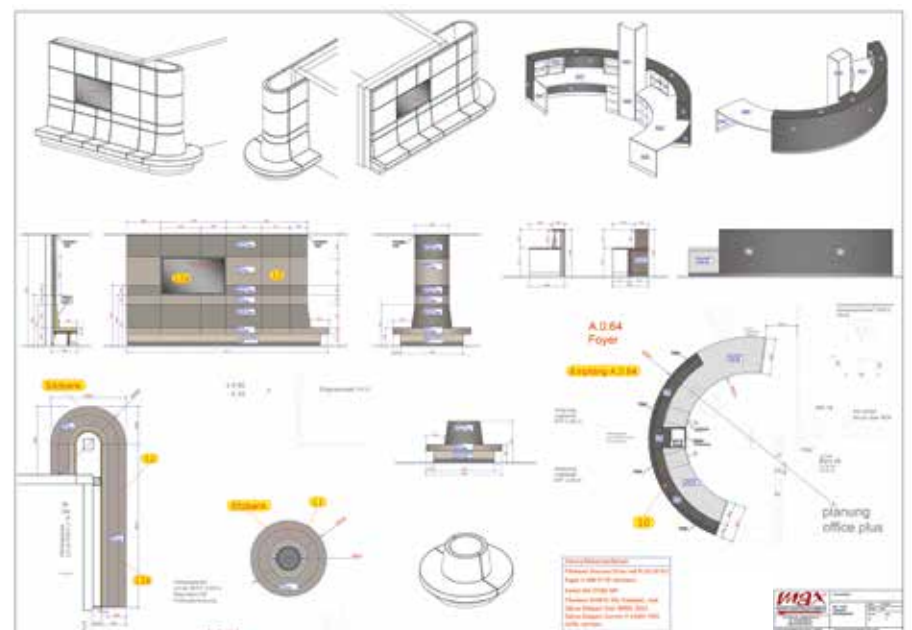

# CAFÉ BACH

Kontakt- und Begegnungscafé der Aidshilfe Köln e.V.

50er Jahre Stil mit Denkmalschutz direkt am Heumarkt in Köln, in Erinnerung an den Namensgeber und Schauspieler Dirk Bach

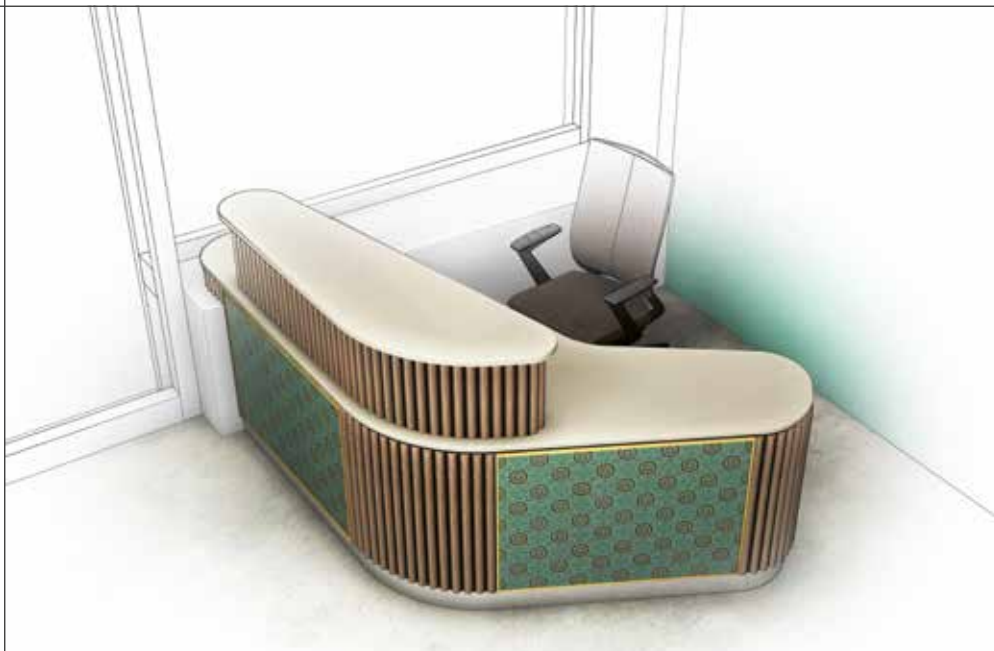



# CAFÉ BACH

Kontakt- und Begegnungscafé der Aidshilfe Köln e.V.

50er Jahre Stil, Thekenanlage, Kücheneinrichtung, Technik, Speisepräsentation, Sitzbank, Stühle + Tische, Themenzimmer, Granit, Massivholz, Empfang

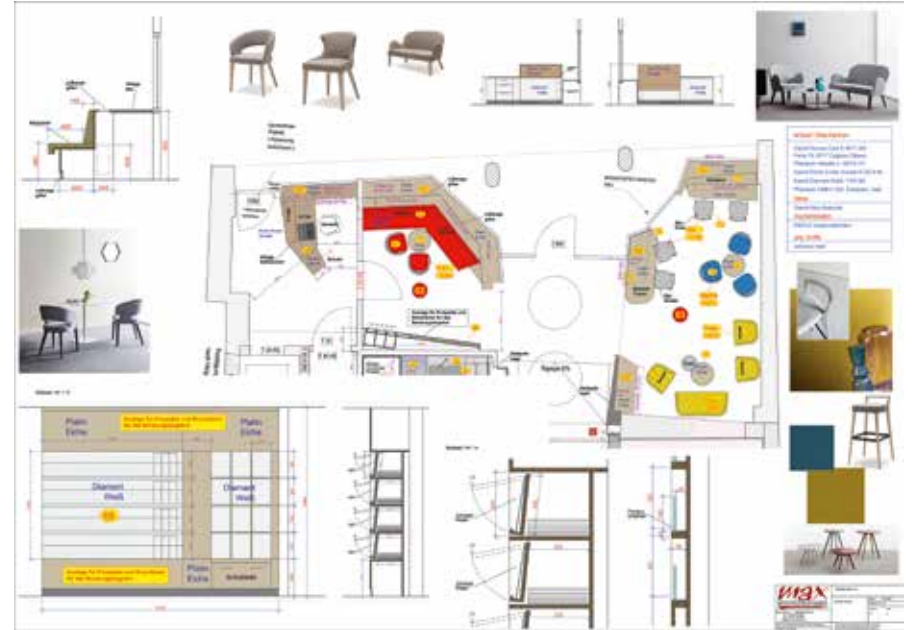

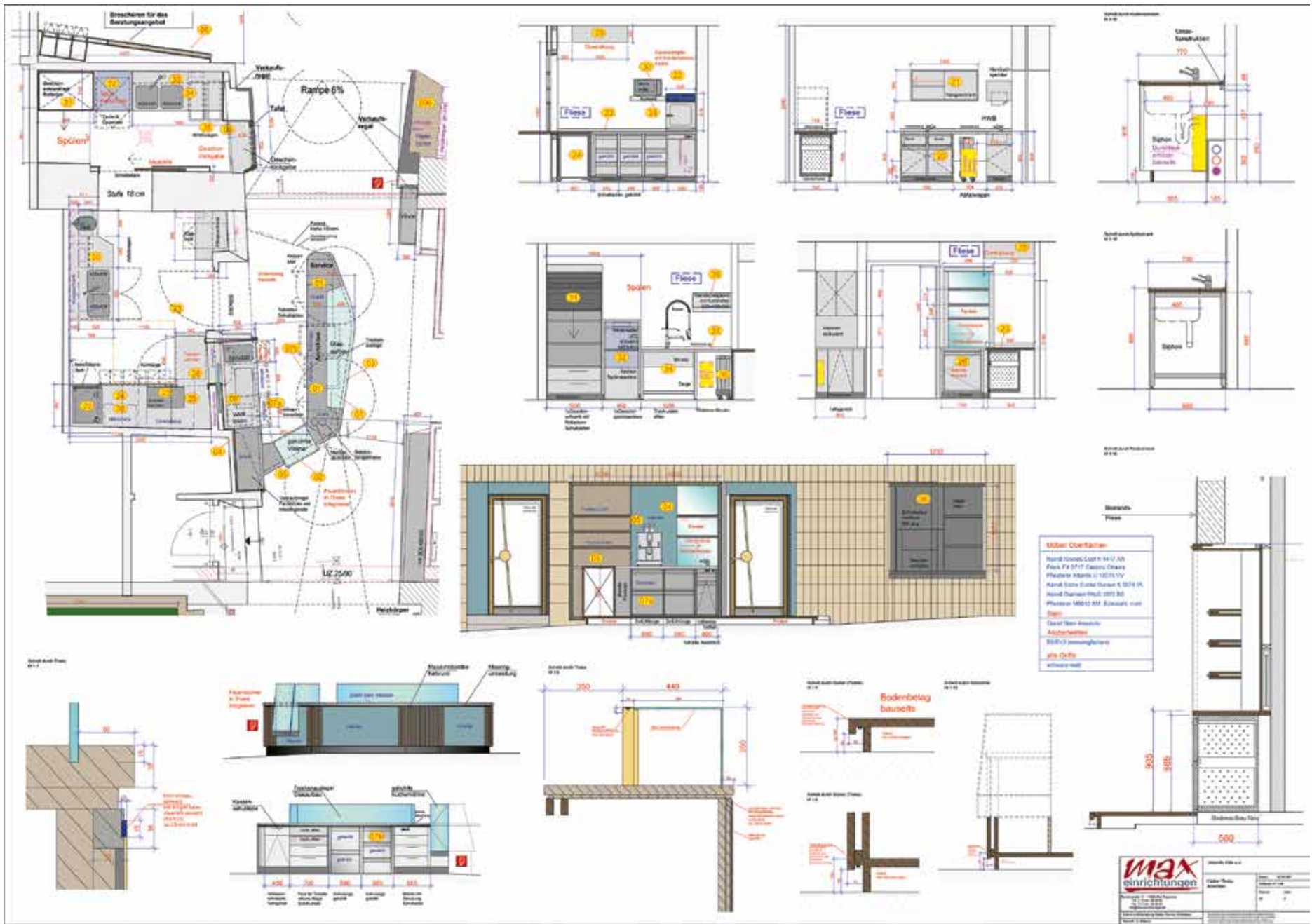

# TREFFPUNKT

Barrierefreier Standort am Heumarkt der Aidshilfe Köln e.V.

Kubische Ausführung, modern, raumhoch, Tische und Stühle, Nischen, Büro

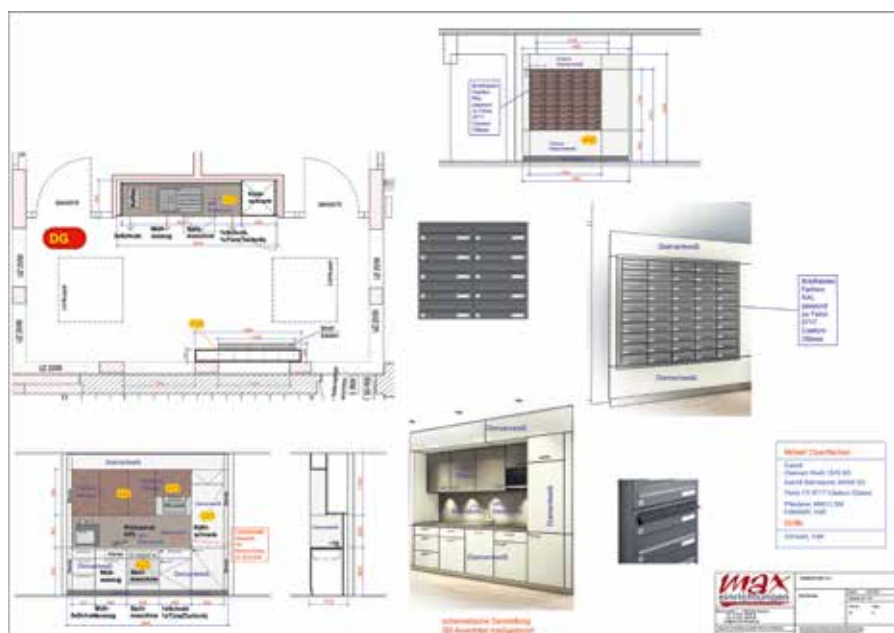





schematische Darstellung  
2D-Ansichten maßgebend!

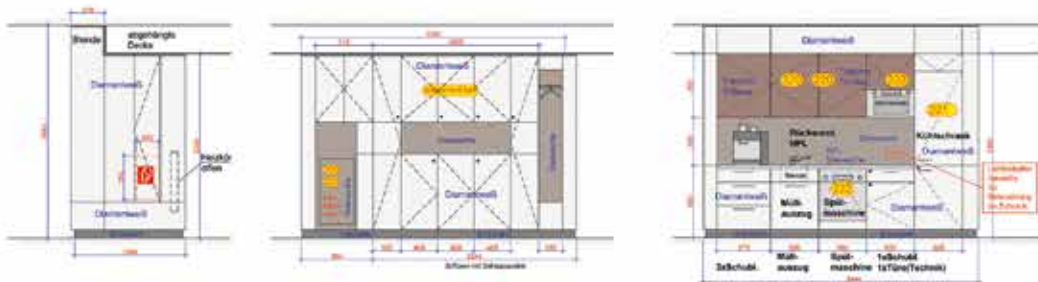
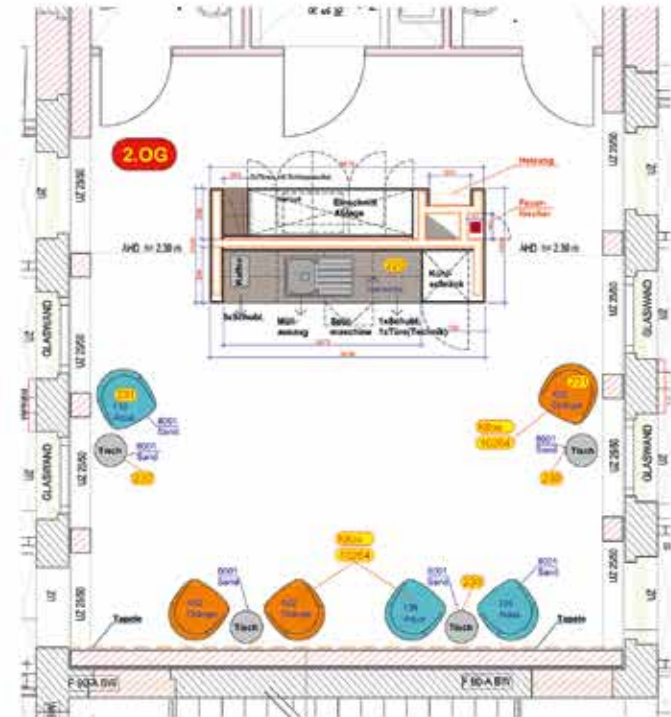

schematische Darstellung  
2D-Ansichten maßgebend!



**Stühle/Sitze**  
Polster Highland 400 Orange  
Polster Highland 180 Agate

**Modelle/Oberflächen**  
Kantel  
Diamant Weiß 1520 88  
Kantel Glasmasse 34006 SU  
Polster FX 0717 Casotto Orange  
Pflasterer 480 10 GM  
Eckstapel matt  
**Griffe**  
schwarz matt



# MEHRGENERATIONENHAUS

AWO Nürnberger Land e.V. in Berg

Bewohnerbereiche mit Versorgungsküche, Essbereich, Aufenthalt und gemütliche Sitzecke mit offenem Kamin

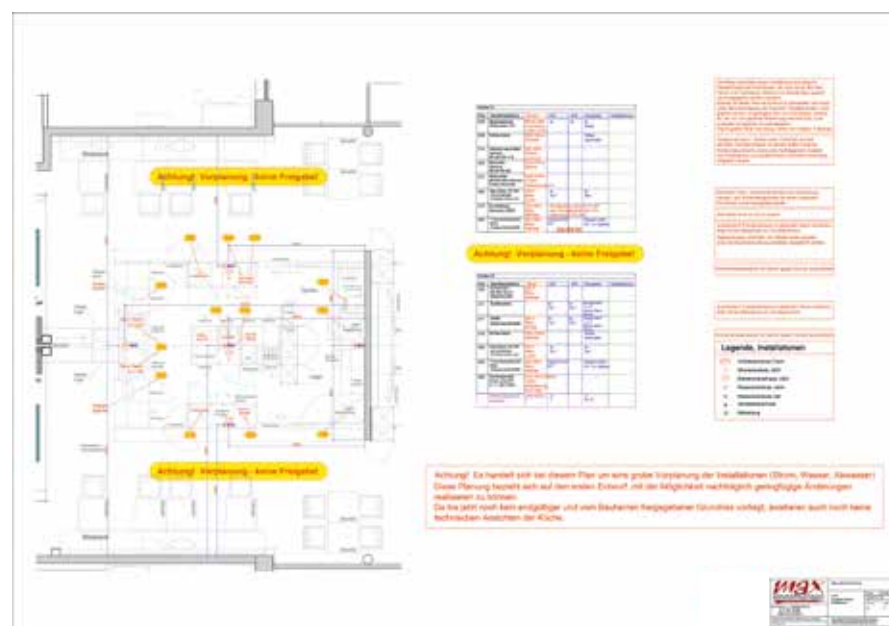

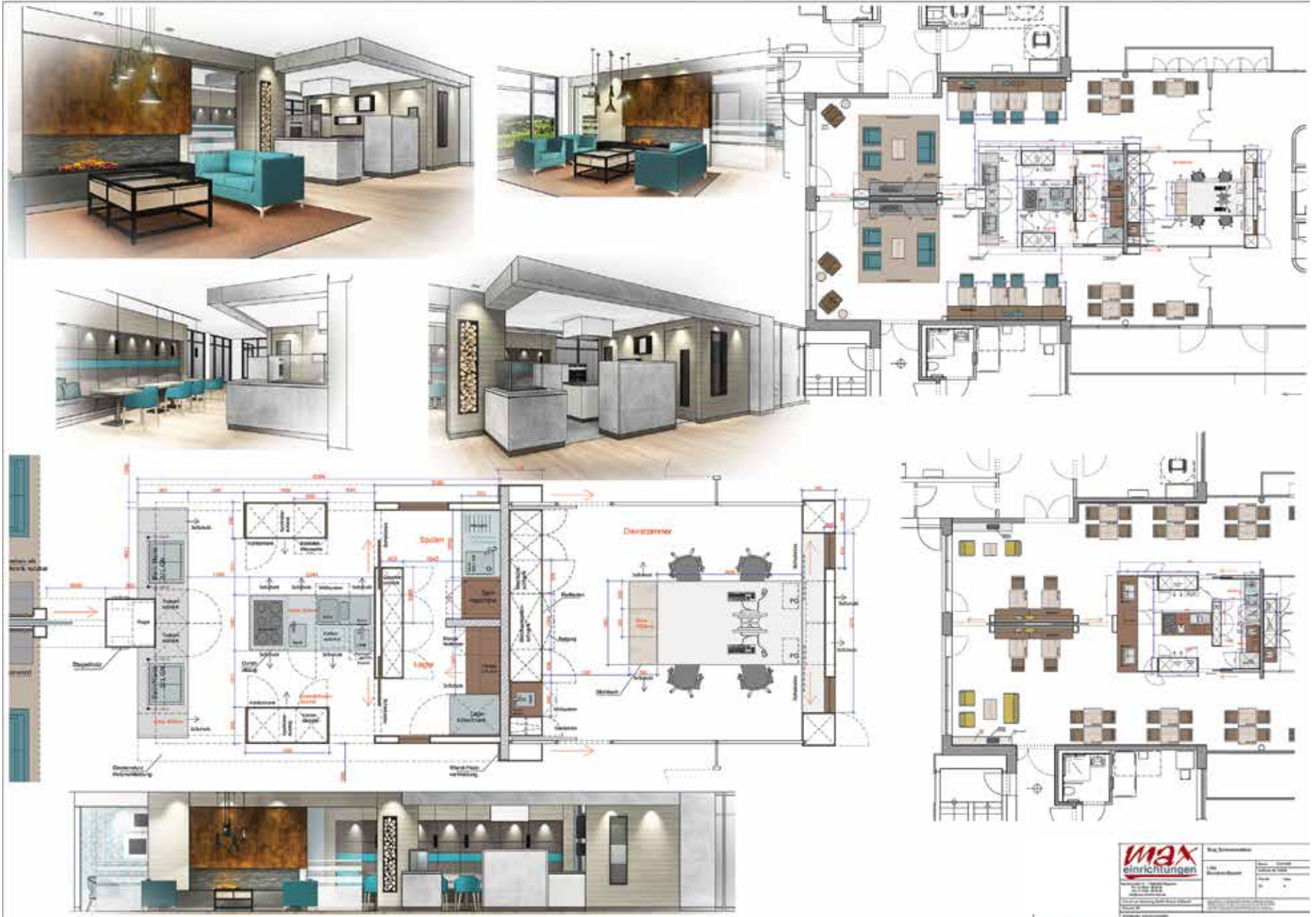

# MEHRGENERATIONENHAUS

AWO Nürnberger Land e.V. in Berg

Foyer, eigener Kindergarten und Gastronomiebereich

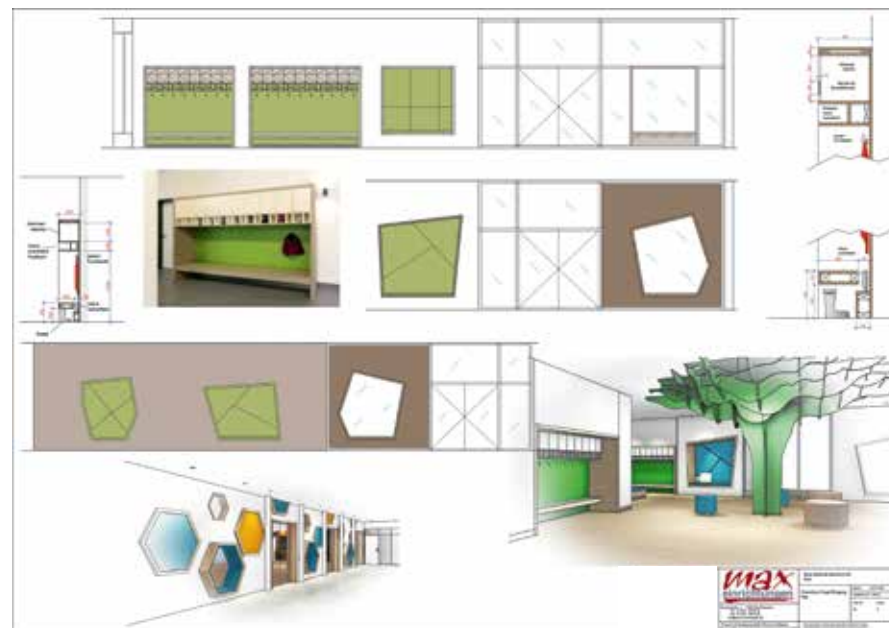

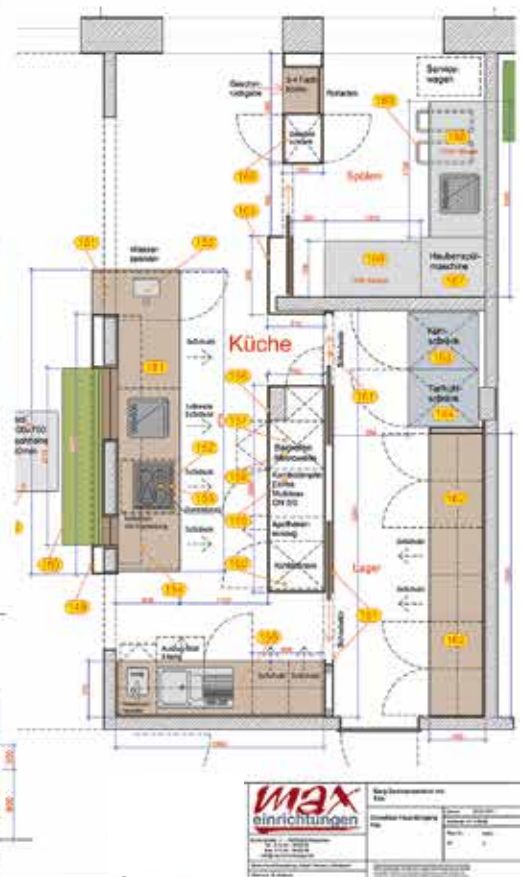

# TAGESPFLEGE

BRK Tagespflege Hirschfeld

Modern mit Anlehnung und Bezug der natürlichen Materialien zur Region



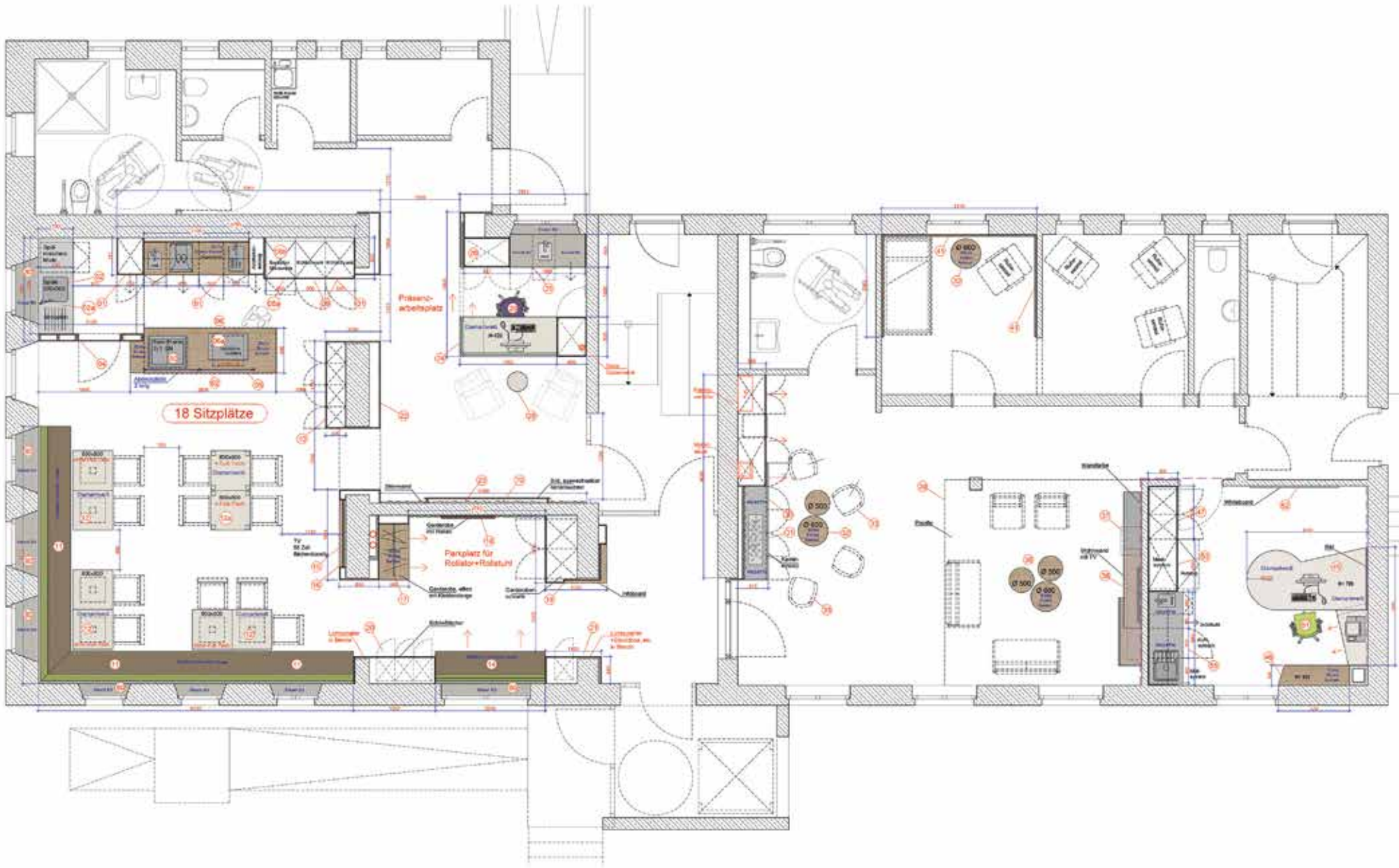

# TAGESPFLEGE

BRK Tagespflege Hirschfeld

Hochwertig und gediegen, Massivholz, Thekenfront mit Polster, Nischen vollgepolstert mit Akustikschutz, offener Kamin

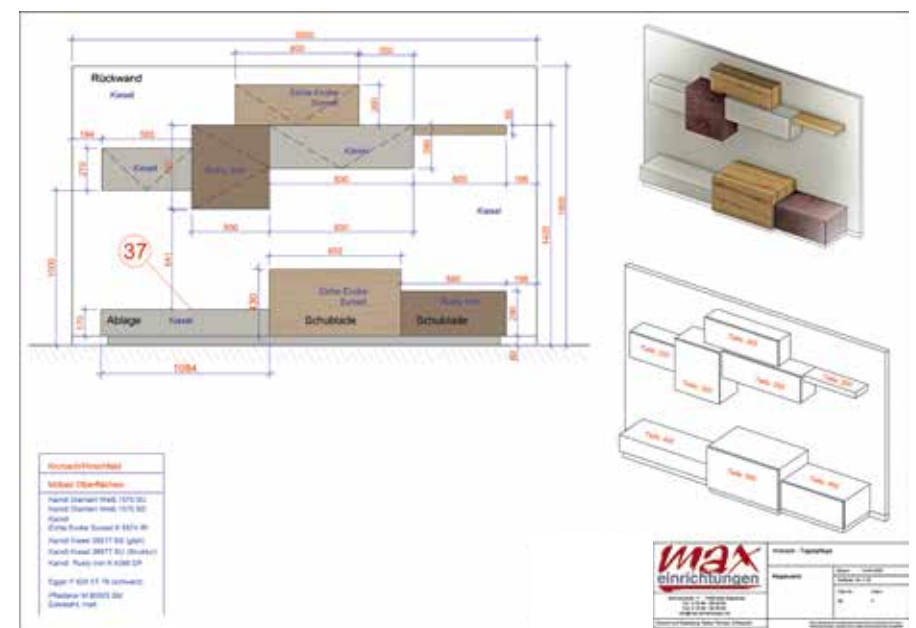
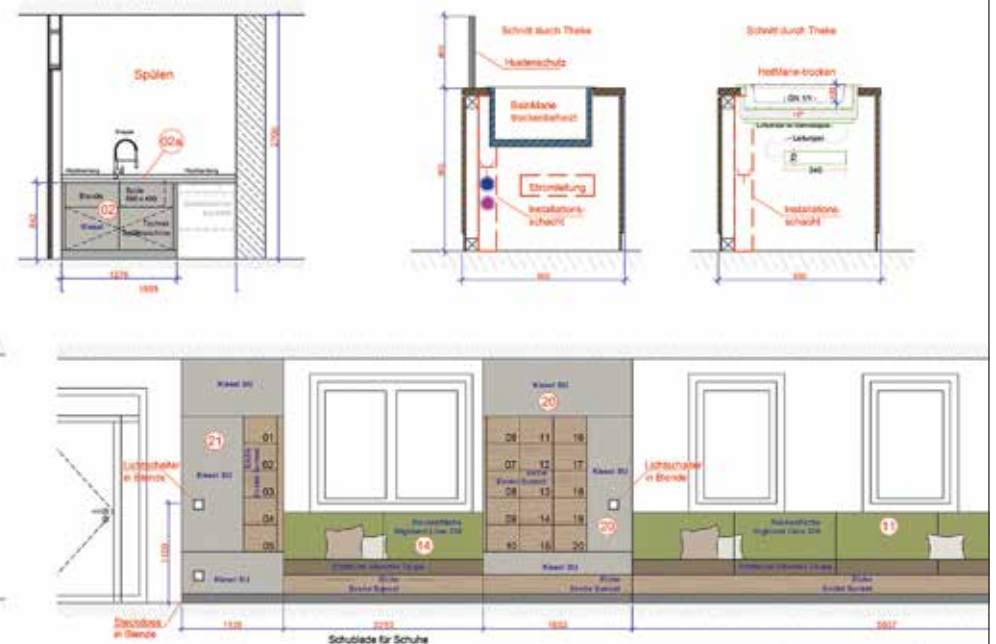



### Wohnzimmer Ansicht

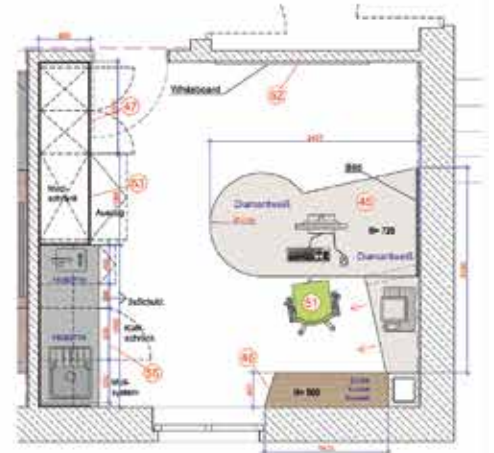

### Dienstzimmer Ansichten

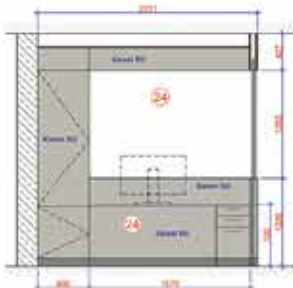

### Dienstzimmer Ansichten

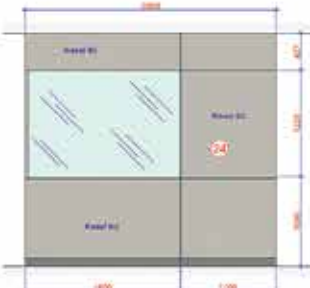
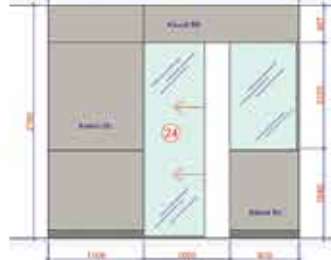

### Dienstzimmer Medi-schrank

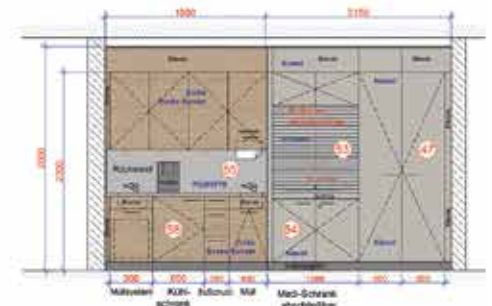
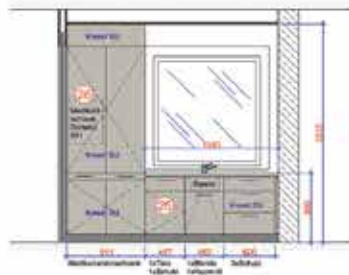

### Gemeinschaftsraum Ansichten

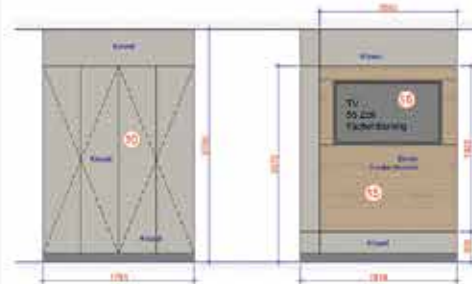

### Garderobe Ansichten

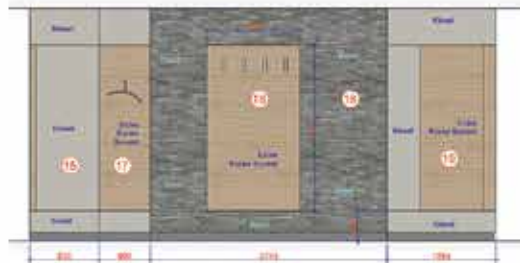

### Garderobe Ansichten

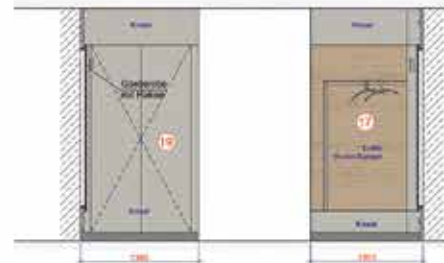

- |                            |
|----------------------------|
| <b>Einbauelemente</b>      |
| Kübel-Element 1000/1270 50 |
| Kübel-Element 1000/1470 50 |
| Panel                      |
| Panel-Größe 1000x1270 50   |
| Panel-Größe 1000x1470 50   |
| Panel-Größe 1000x1670 50   |
| Panel-Größe 1000x1870 50   |
| Panel-Größe 1000x2070 50   |
| Panel-Größe 1000x2270 50   |
| Panel-Größe 1000x2470 50   |
| Panel-Größe 1000x2670 50   |
| Panel-Größe 1000x2870 50   |
| Panel-Größe 1000x3070 50   |
| Panel-Größe 1000x3270 50   |
| Panel-Größe 1000x3470 50   |
| Panel-Größe 1000x3670 50   |
| Panel-Größe 1000x3870 50   |
| Panel-Größe 1000x4070 50   |
| Panel-Größe 1000x4270 50   |
| Panel-Größe 1000x4470 50   |
| Panel-Größe 1000x4670 50   |
| Panel-Größe 1000x4870 50   |
| Panel-Größe 1000x5070 50   |
| Panel-Größe 1000x5270 50   |
| Panel-Größe 1000x5470 50   |
| Panel-Größe 1000x5670 50   |
| Panel-Größe 1000x5870 50   |
| Panel-Größe 1000x6070 50   |
| Panel-Größe 1000x6270 50   |
| Panel-Größe 1000x6470 50   |
| Panel-Größe 1000x6670 50   |
| Panel-Größe 1000x6870 50   |
| Panel-Größe 1000x7070 50   |
| Panel-Größe 1000x7270 50   |
| Panel-Größe 1000x7470 50   |
| Panel-Größe 1000x7670 50   |
| Panel-Größe 1000x7870 50   |
| Panel-Größe 1000x8070 50   |
| Panel-Größe 1000x8270 50   |
| Panel-Größe 1000x8470 50   |
| Panel-Größe 1000x8670 50   |
| Panel-Größe 1000x8870 50   |
| Panel-Größe 1000x9070 50   |
| Panel-Größe 1000x9270 50   |
| Panel-Größe 1000x9470 50   |
| Panel-Größe 1000x9670 50   |
| Panel-Größe 1000x9870 50   |
| Panel-Größe 1000x10070 50  |



# PFLEGEZENTRUM

Lore-Malsch-Haus in Riemerling,  
Hilfe im Alter gGmbH der Inneren Mission München

Glasvitrinen aus Eisen und Holz, digitale Lichtspiele, raumhohe Polsterbänke

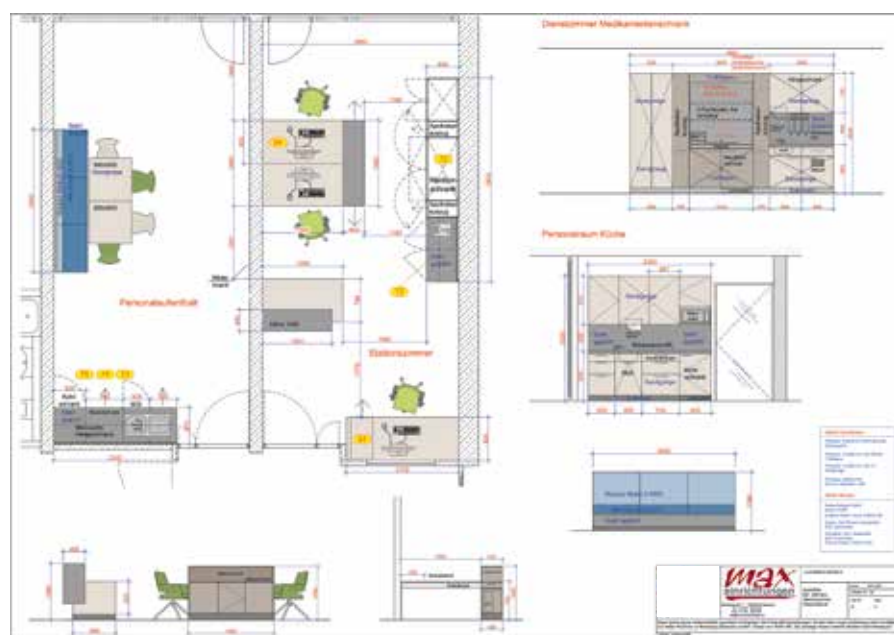

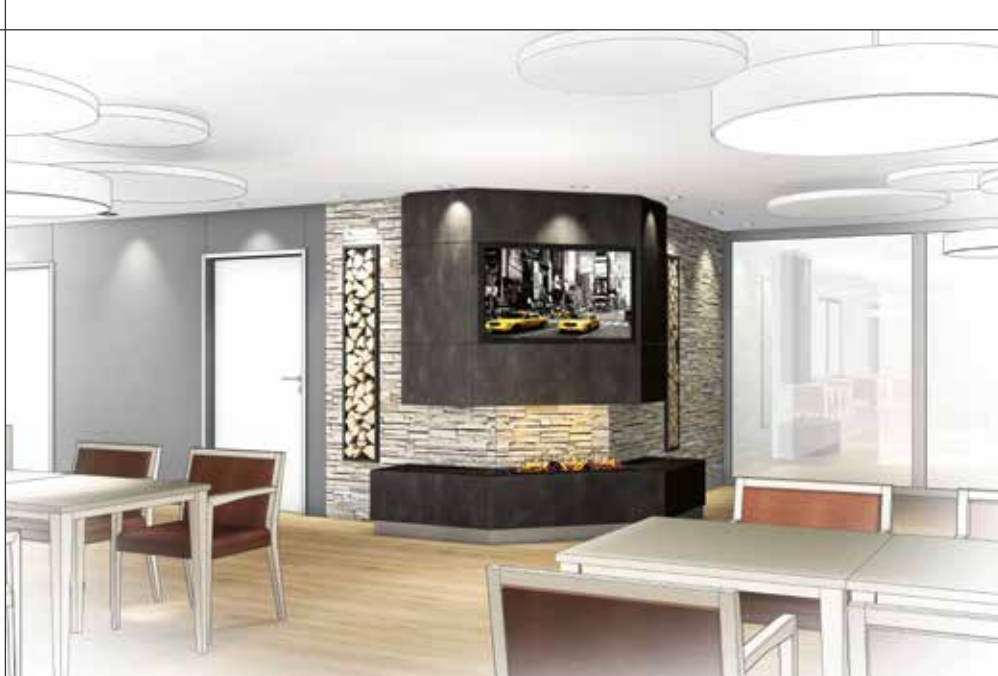
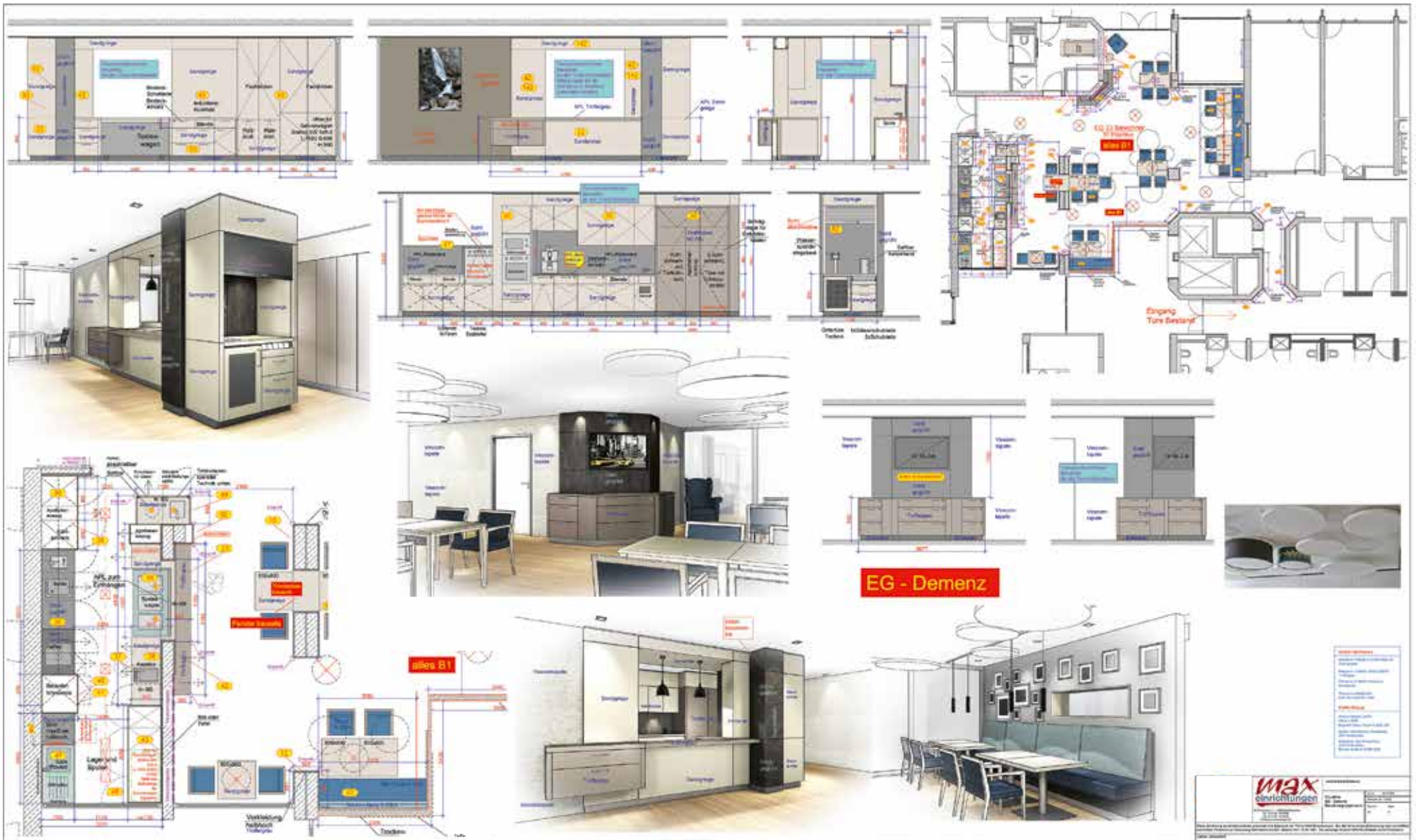

# FOYER

Pflegezentrum Planegg,  
Hilfe im Alter gGmbH der Inneren Mission München

Modern mit Anlehnung und Bezug der natürlichen Materialien zur Region





# FOYER & BEWOHNERBEREICH

Pflegezentrum Planegg,  
Hilfe im Alter gGmbH der Inneren Mission München

Modern mit Anlehnung und Bezug der natürlichen Materialien zur Region

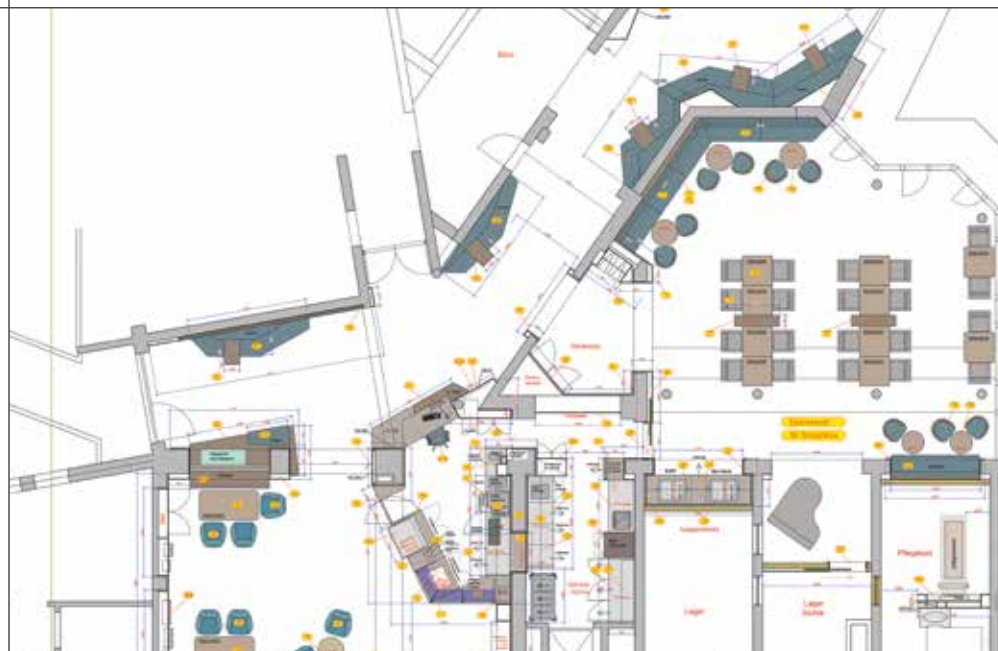
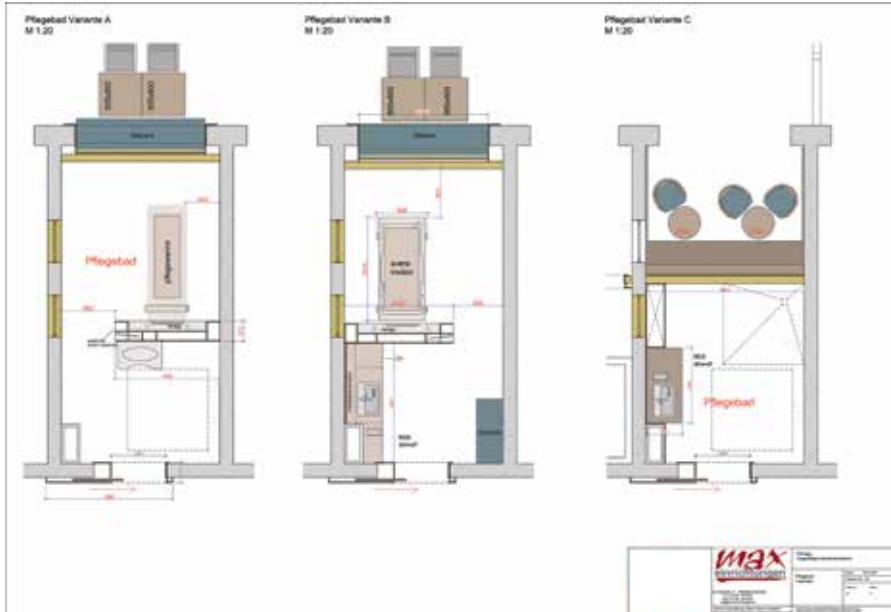



# TAGESPFLEGE

Schloss Heinsheim,  
ev. Sozialstation Bad Rappenau- Bad Wimpfen e.V.

Garderobe, Empfang, Küche, Essbereich

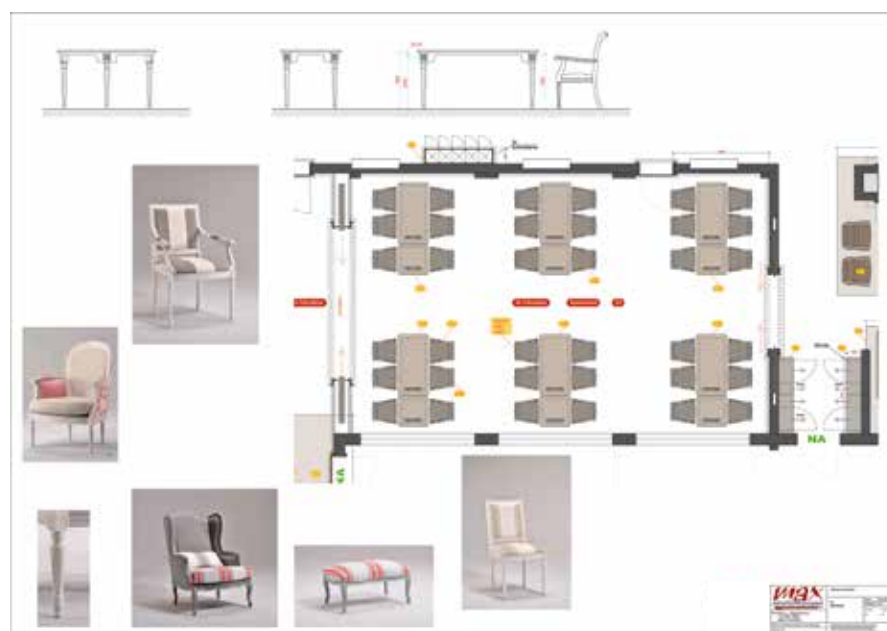
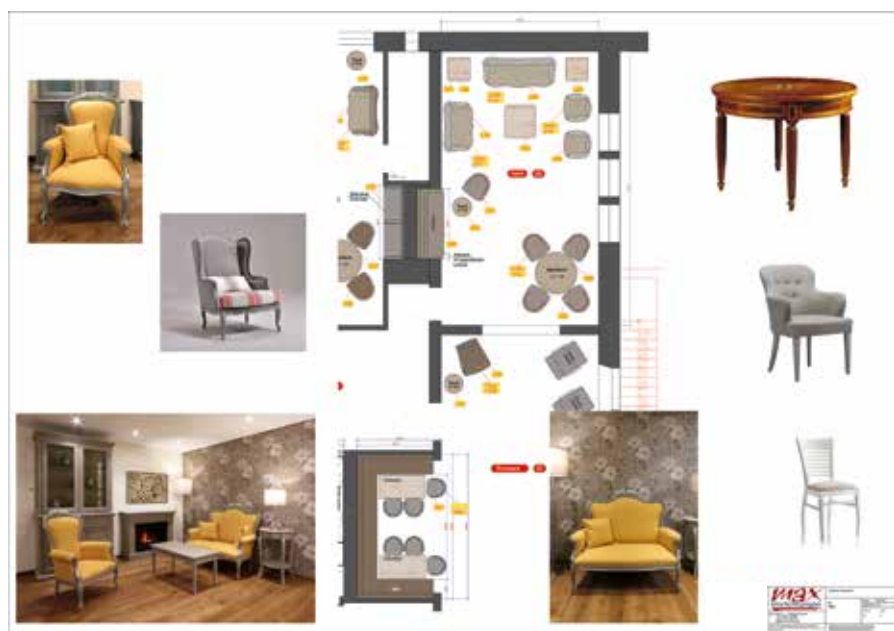

vorher





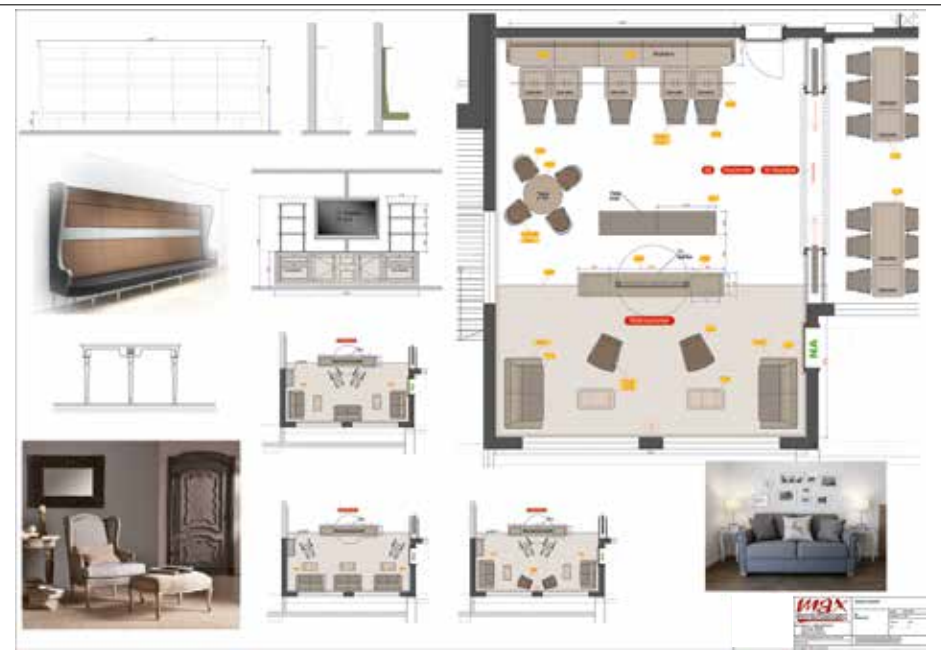

# TAGESPFLEGE

Schloss Heinsheim,  
ev. Sozialstation Bad Rappenau- Bad Wimpfen e.V.

Sitzbank, Raumteiler, Schließfächer, Wandbild, Küche,  
Spieltisch, Friseur, Beleuchtung

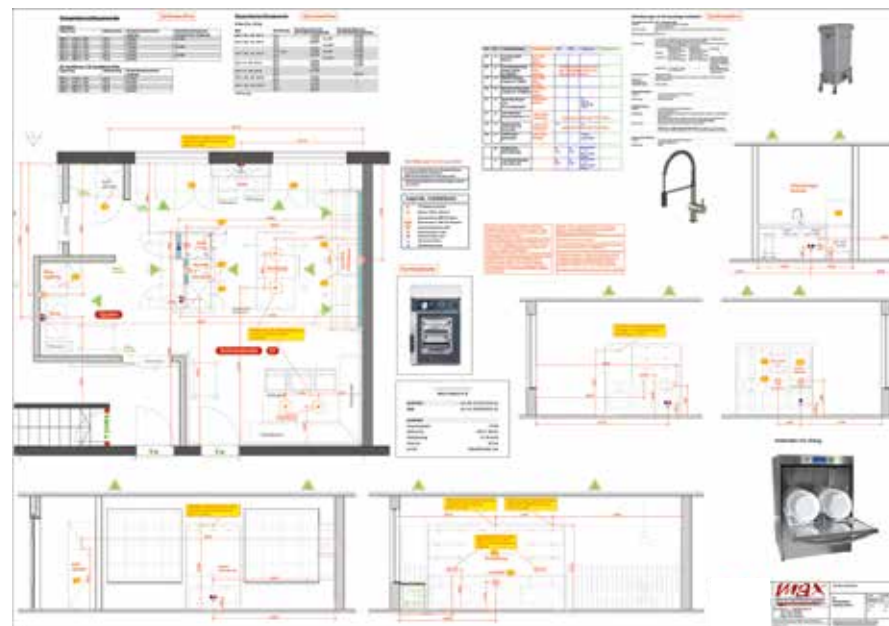

vorher





<b>max</b> einrichtungen	Projekt-Nr.	
	Objekt-Nr.	
	Projekt-Nr.	
	Objekt-Nr.	
	Projekt-Nr.	
	Objekt-Nr.	
	Projekt-Nr.	
	Objekt-Nr.	



# TAGESPFLEGE

Schloss Heinsheim,  
ev. Sozialstation Bad Rappenau- Bad Wimpfen e.V.

Garderobe, Empfang, Küche, Essbereich



vorher





# LANDGASTHOF

Seemühle, Dreisamwerke gGmbH, Vaihingen / Enz

Tradition, Ziegelsteinwand, Echtholzverkleidete Oberflächen aus Eiche,  
Schwarzstahlregale, originell, Kamin, Feuer, Massivholz, Handwerk,  
schwäbische Gemütlichkeit

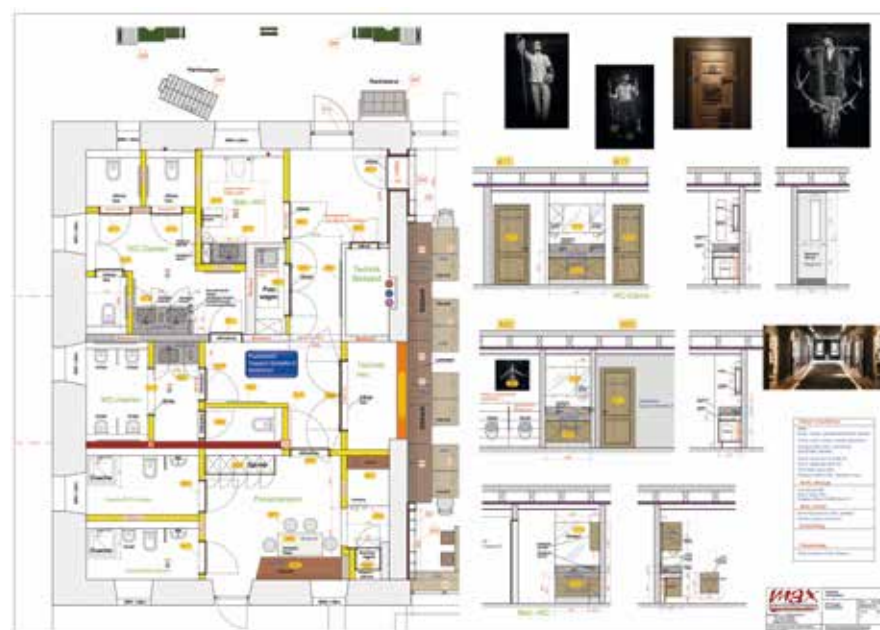



# LANDGASTHOF

Seemühle, Dreisamwerke gGmbH, Vaihingen / Enz

Tradition, Ziegelsteinwand, Echtholzverputzte Oberflächen aus Eiche,  
Schwarzstahlregale, originell, Kamin, Feuer, Massivholz, Handwerk,  
schwäbische Gemütlichkeit

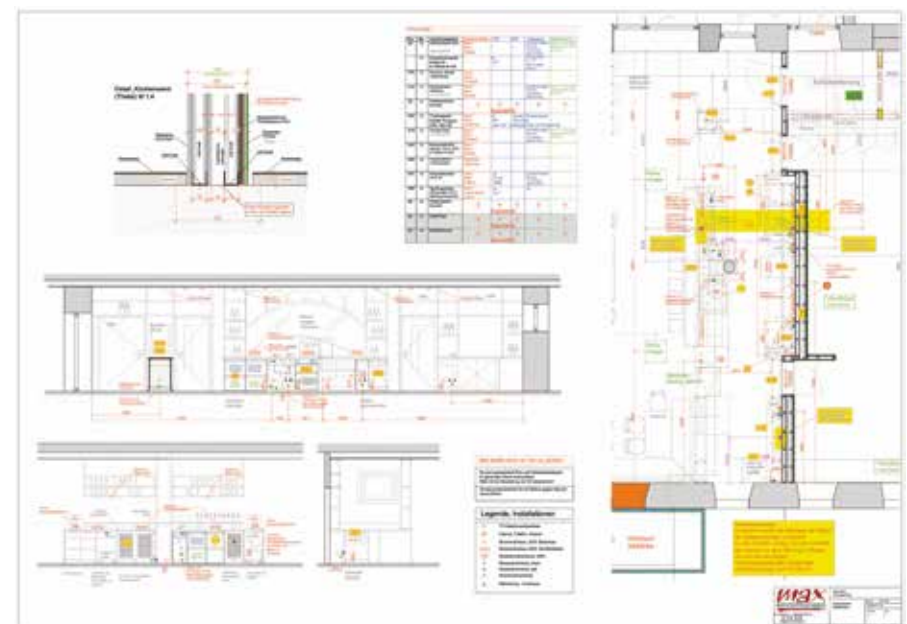





# LANDGASTHOF

Seemühle, Dreisamwerke gGmbH, Vaihingen / Enz

Tradition, Ziegelsteinwand, Echtholz furnierte Oberflächen aus Eiche, Schwarzstahlregale, originell, Kamin, Feuer, Massivholz, Handwerk, schwäbische Gemütlichkeit

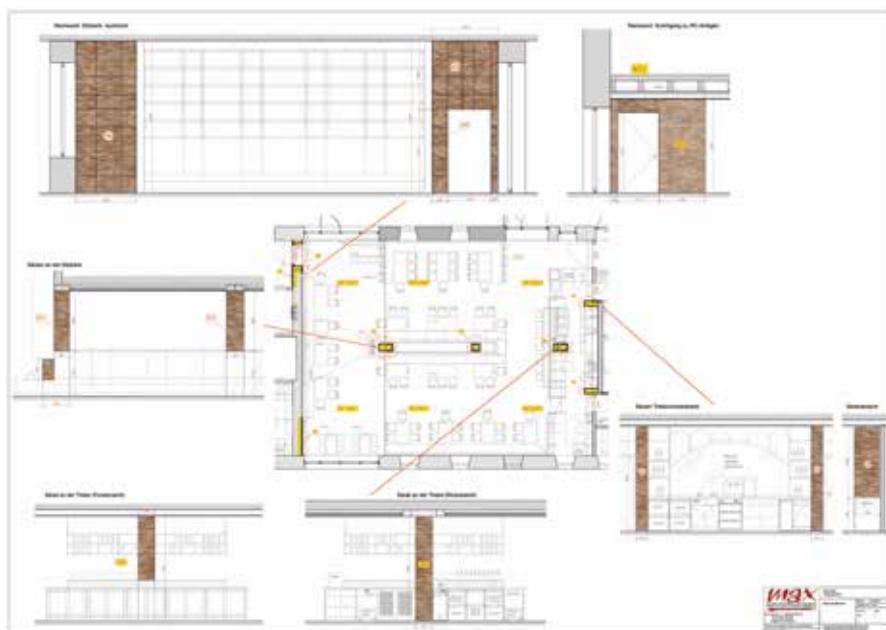

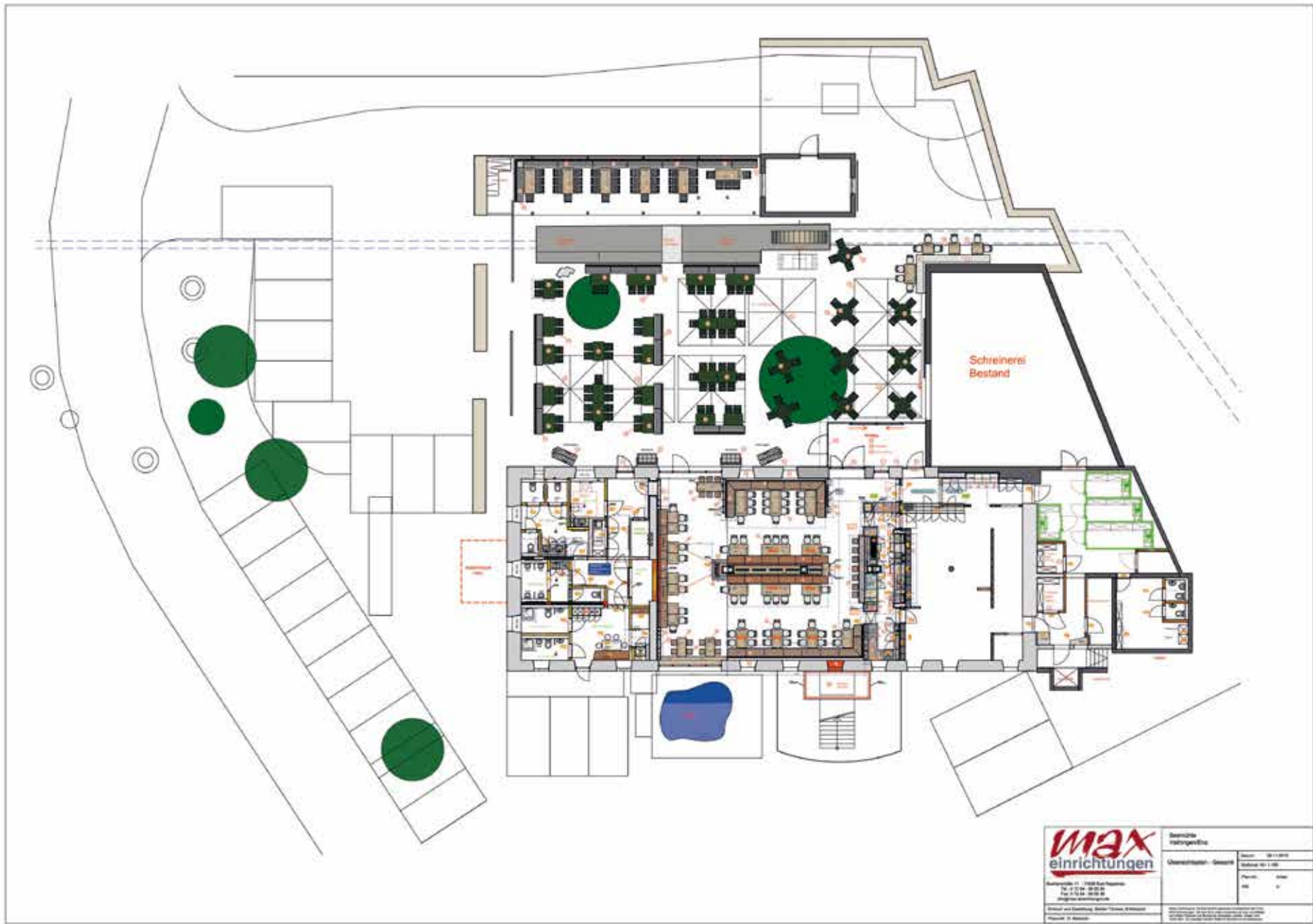

<b>max</b> einrichtungen Industriestraße 11 · 10829 Berlin-Reinickendorf Tel.: 030 639 99 00 Fax: 030 639 99 01 E-Mail: info@max-einrichtungen.de www.max-einrichtungen.de	<b>Bereich:</b> Kücheneinrichtung	<b>Bezeichnung:</b> Kücheneinrichtung
	<b>Material:</b> Schwarzstahl	<b>Maße:</b> 1000 x 1000
<b>Produktionsland:</b> China	<b>Farbe:</b> Schwarz	<b>Material:</b> Schwarzstahl
<b>Produktionsjahr:</b> 2018	<b>Stückzahl:</b> 1	<b>Preis:</b> 1.100,00 €

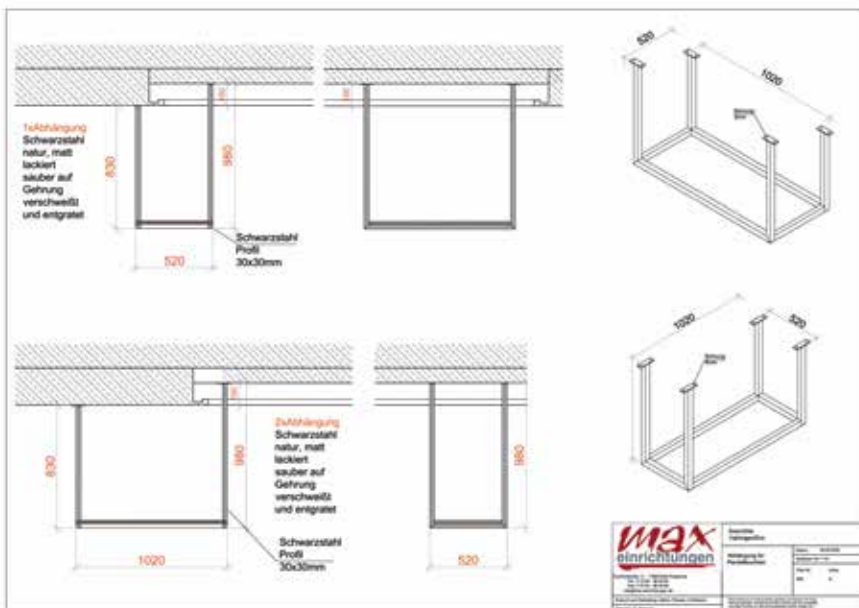

<b>max</b> einrichtungen Industriestraße 11 · 10829 Berlin-Reinickendorf Tel.: 030 639 99 00 Fax: 030 639 99 01 E-Mail: info@max-einrichtungen.de www.max-einrichtungen.de	<b>Bereich:</b> Kücheneinrichtung	<b>Bezeichnung:</b> Kücheneinrichtung
	<b>Material:</b> Schwarzstahl	<b>Maße:</b> 1000 x 1000
<b>Produktionsland:</b> China	<b>Farbe:</b> Schwarz	<b>Material:</b> Schwarzstahl
<b>Produktionsjahr:</b> 2018	<b>Stückzahl:</b> 1	<b>Preis:</b> 1.100,00 €



<b>max</b> einrichtungen Industriestraße 11 · 10829 Berlin-Reinickendorf Tel.: 030 639 99 00 Fax: 030 639 99 01 E-Mail: info@max-einrichtungen.de www.max-einrichtungen.de	<b>Bereich:</b> Kücheneinrichtung	<b>Bezeichnung:</b> Kücheneinrichtung
	<b>Material:</b> Schwarzstahl	<b>Maße:</b> 1000 x 1000
<b>Produktionsland:</b> China	<b>Farbe:</b> Schwarz	<b>Material:</b> Schwarzstahl
<b>Produktionsjahr:</b> 2018	<b>Stückzahl:</b> 1	<b>Preis:</b> 1.100,00 €

# LANDGASTHOF

Seemühle, Dreisamwerke gGmbH, Vaihingen / Enz

Tradition, Ziegelsteinwand, Echtholzverklebte Oberflächen aus Eiche, Schwarzstahlregale, originell, Kamin, Feuer, Massivholz, Handwerk, schwäbische Gemütlichkeit



vorher



vorher





# LANDGASTHOF

Seemühle, Dreisamwerke gGmbH, Vaihingen / Enz

Tradition, Ziegelsteinwand, Echtholzverklebte Oberflächen aus Eiche, Schwarzstahlregale, originell, Kamin, Feuer, Massivholz, Handwerk, schwäbische Gemütlichkeit

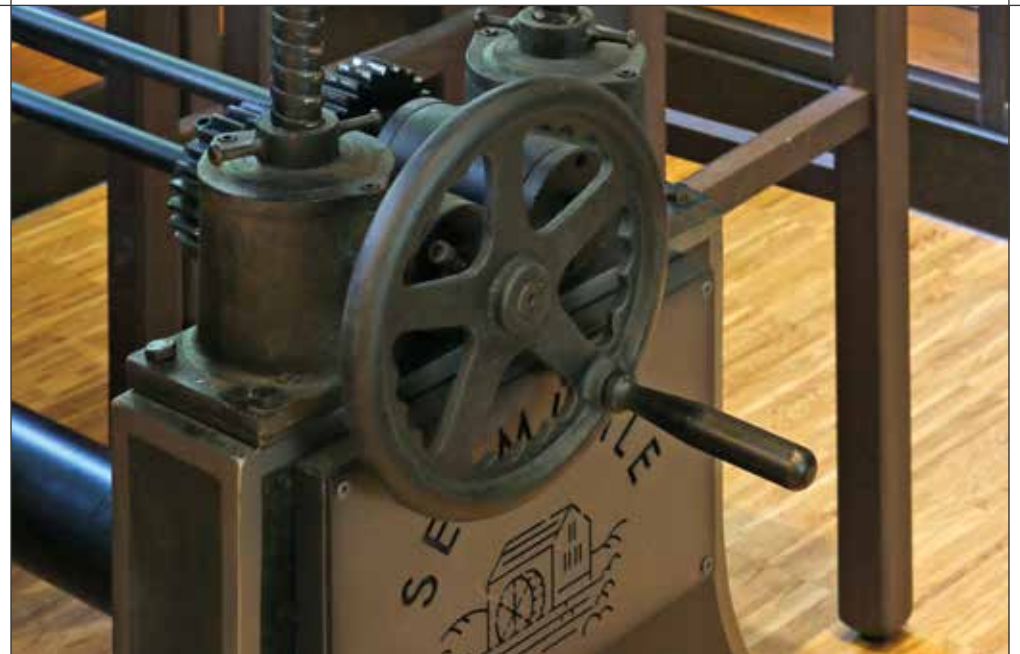



# TAGESPFLEGE

Seemühle, Dreisamwerke gGmbH, Vaihingen / Enz

Tradition, Steinwände, Eiche, Eisen, originell, Kamin, Feuer, Massivholz, Handwerk, schwäbische Gemütlichkeit

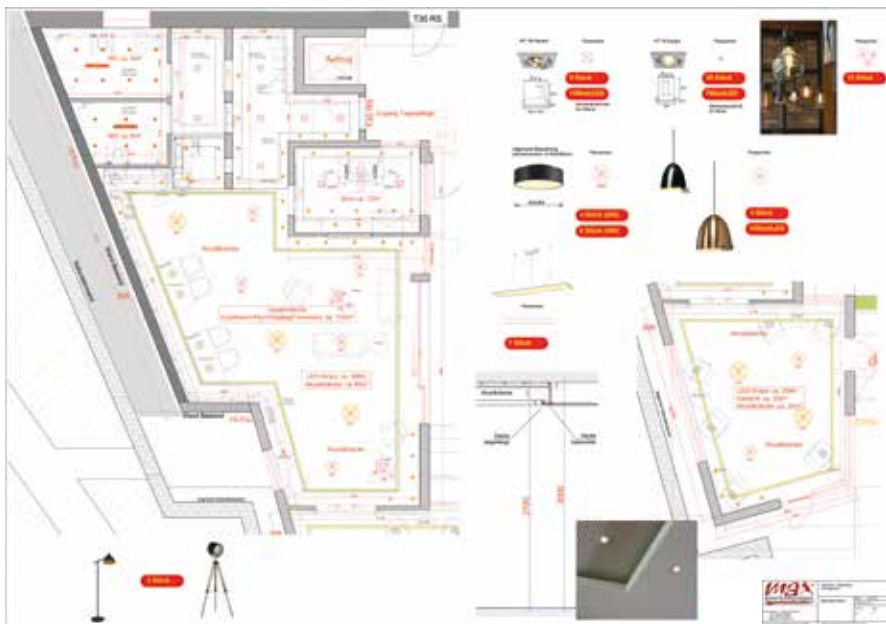



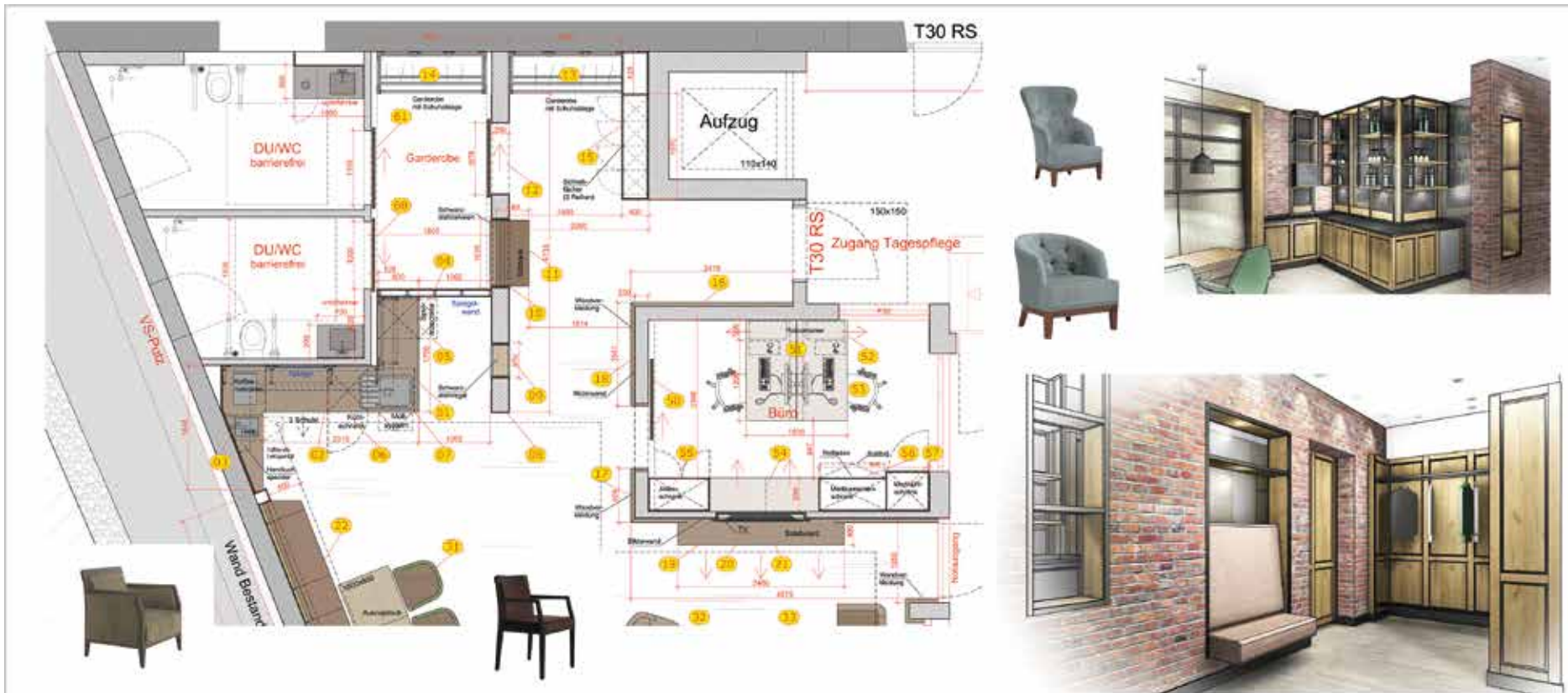

<b>max</b> einrichtungen	Einrichtungs- / Bauplan- / Bestandsverzeichnis Nr. 123456 Datum: 12.12.2023 Projekt: T30 RS Zeichner: M. Müller Geprüft: A. Schmidt
-----------------------------	--



# FERIENAPPARTEMENTS

Lorenzhöhe in St. Georgen

Ferienapartements für Pflegebedürftige und Ihre Angehörigen, teilweise historisch und teilweise modern eingerichtet



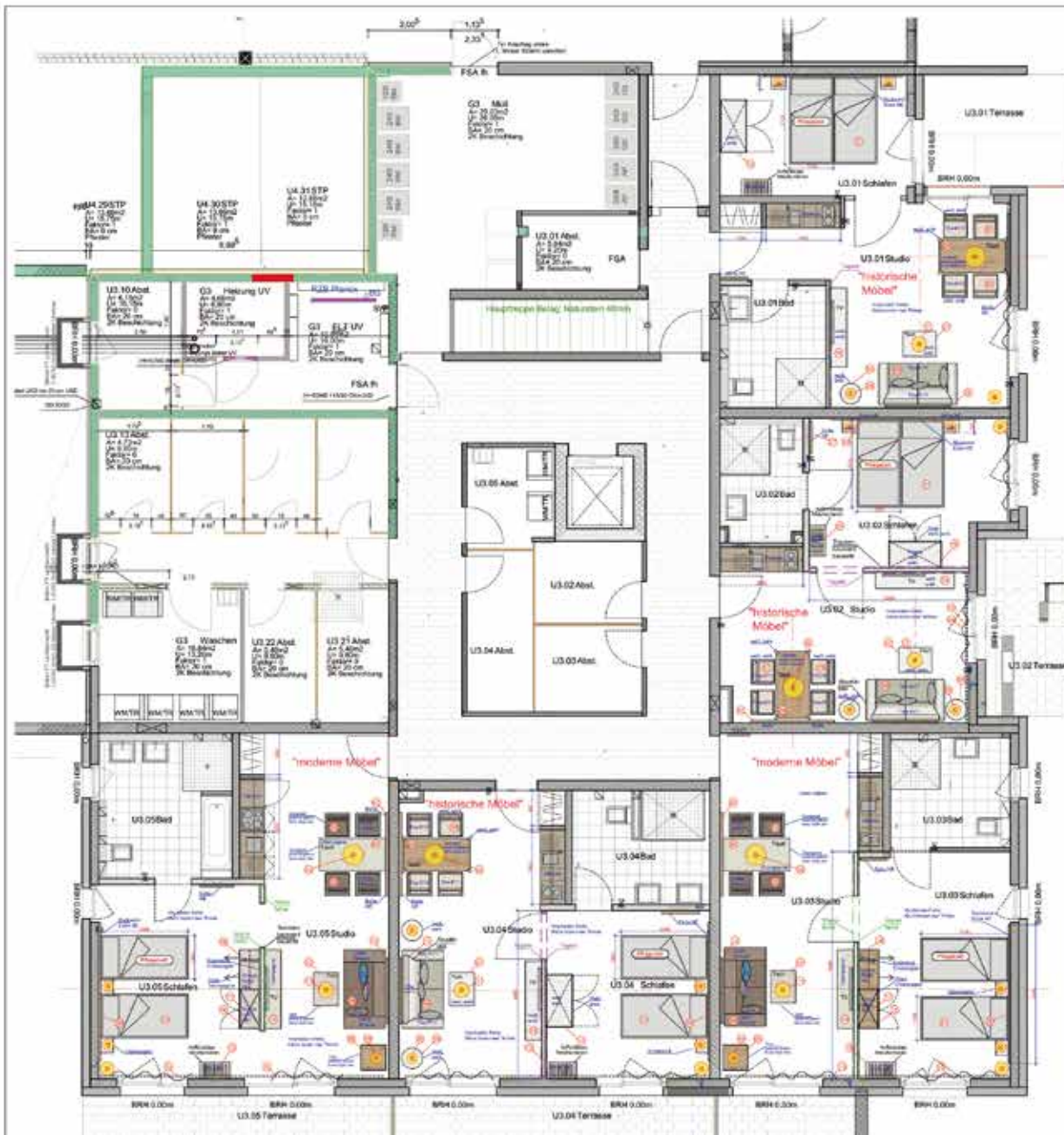

**max**  
einrichtungen

St. Georgen, Wohnungen	
Gesamtgrundris	Datum: 22.12.2018
	Skizzen Nr.: 120
	Plan Nr.: 1000
	Dr.



# GEMEINSCHAFTSRAUM

Lorenzhöhe in St. Georgen

Gemeinschaftsraum / Cafeteria im Gebäude mit altersbetreuten Wohnungen und Ferienapartements, „Schwarzwaldschic“ modern interpretiert





# FOYER & RESTAURANT

Breitwiesenhaus Altenhilfezentrum Gerlingen

Elektrischer Windfang, Theke, Info TV, Rollstuhlunterfahrbar, Kinderecke, Besprechung, PC Arbeitsplatz, Sitzbank, Raumteiler, Kamin, Brennholz, verdeckter TV, Sessel, Kuchenvitrine, Sitzbank, Raumteiler, Kaffee, Tee, Sitzbank, Warm- und Kalttheke, Raumteiler



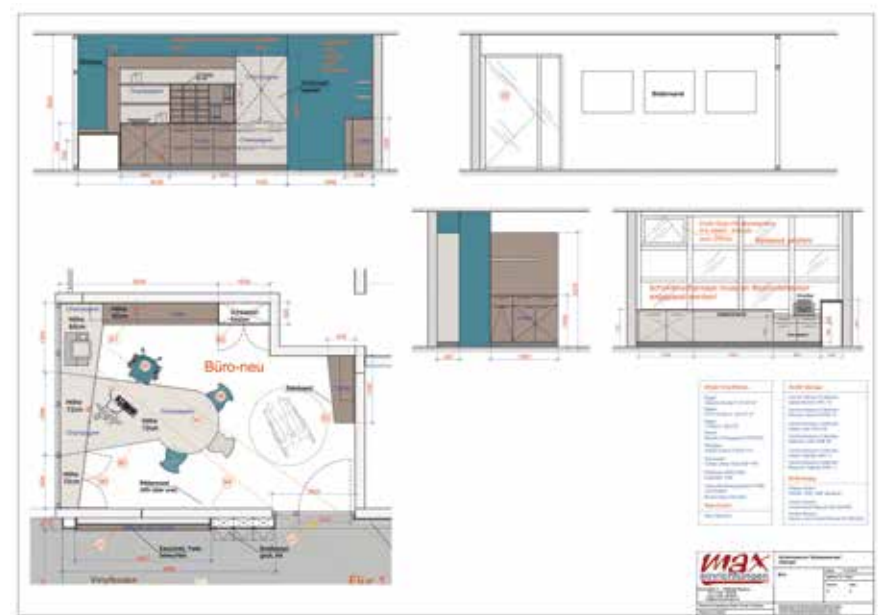
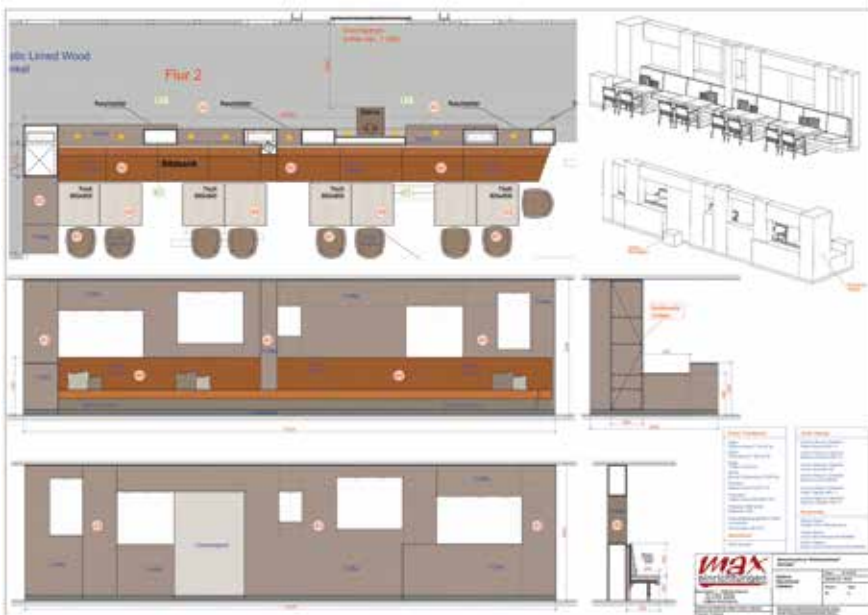

# FOYER & RESTAURANT

Breitwiesenhaus Altenhilfezentrum Gerlingen

Elektrischer Windfang, Theke, Info TV, Rollstuhlunterfahrbar, Kinderecke, Besprechung, PC Arbeitsplatz, Sitzbank, Raumteiler, Kamin, Brennholz, verdeckter TV, Sessel, Kuchenvitrine, Sitzbank, Raumteiler, Kaffee, Tee, Sitzbank, Warm- und Kalttheke, Raumteiler

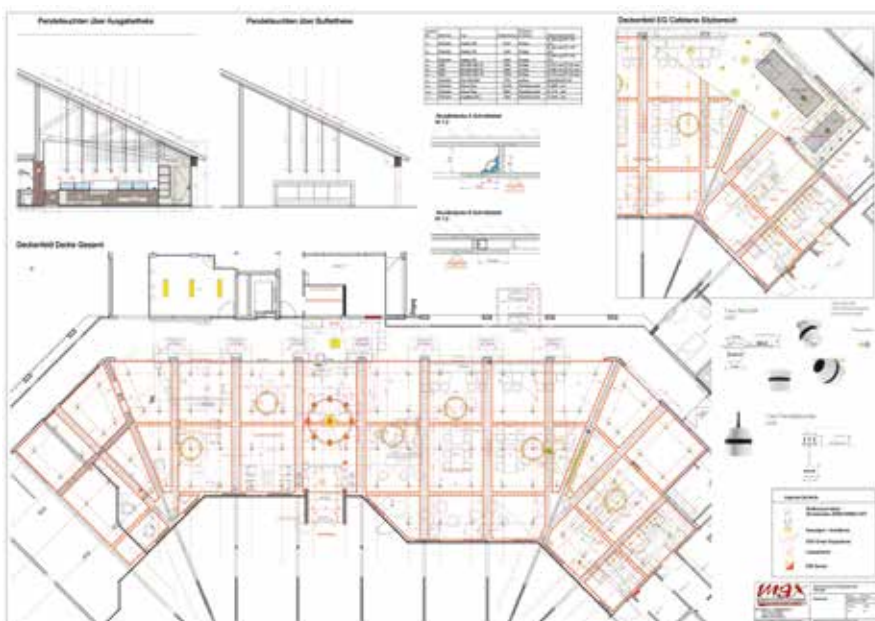
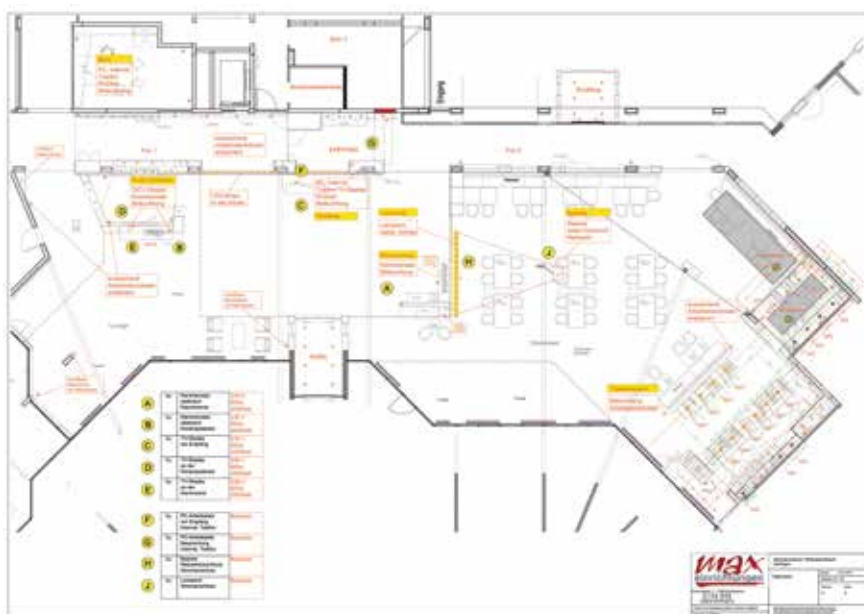
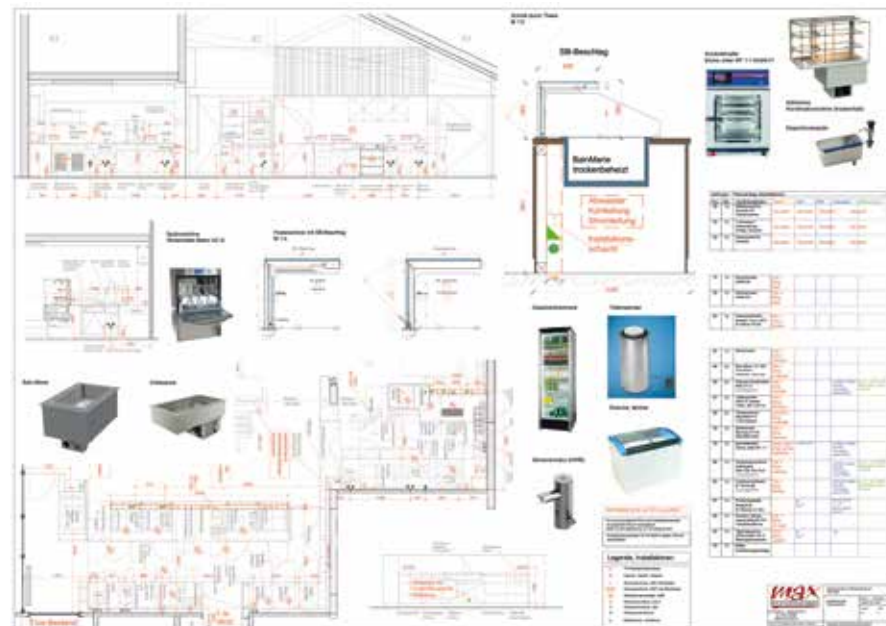





## FOYER & RESTAURANT

Breitwiesenhaus Altenhilfezentrum Gerlingen

Elektrischer Windfang, Theke, Info TV, Rollstuhlunterfahrbar, Kinderecke, Besprechung, PC Arbeitsplatz, Sitzbank, Raumteiler, Kamin, Brennholz, verdeckter TV, Sessel, Kuchenvitrine, Sitzbank, Raumteiler, Kaffee, Tee, Sitzbank, Warm- und Kalttheke, Raumteiler





vorher



## FOYER & RESTAURANT

Breitwiesenhaus Altenhilfezentrum Gerlingen

Elektrischer Windfang, Theke, Info TV, Rollstuhlunterfahrbar, Kinderecke, Besprechung, PC Arbeitsplatz, Sitzbank, Raumteiler, Kamin, Brennholz, verdeckter TV, Sessel, Kuchenvitrine, Sitzbank, Raumteiler, Kaffee, Tee, Sitzbank, Warm- und Kalttheke, Raumteiler





# FOYER & RESTAURANT

Haus Guldenhof, Pflegezentrum Ditzingen

aufwendiges Deckenfeld über der Theke, Theke mit Granitablage, beleuchtete Einschnitte mit Tablettspender, runde Deckenpaneele mit individuellem Stoff bespannt akustisch wirksam, Deckenleuchte mit Stoff in diverssem Farbkonzept auf Bestand abgestimmt

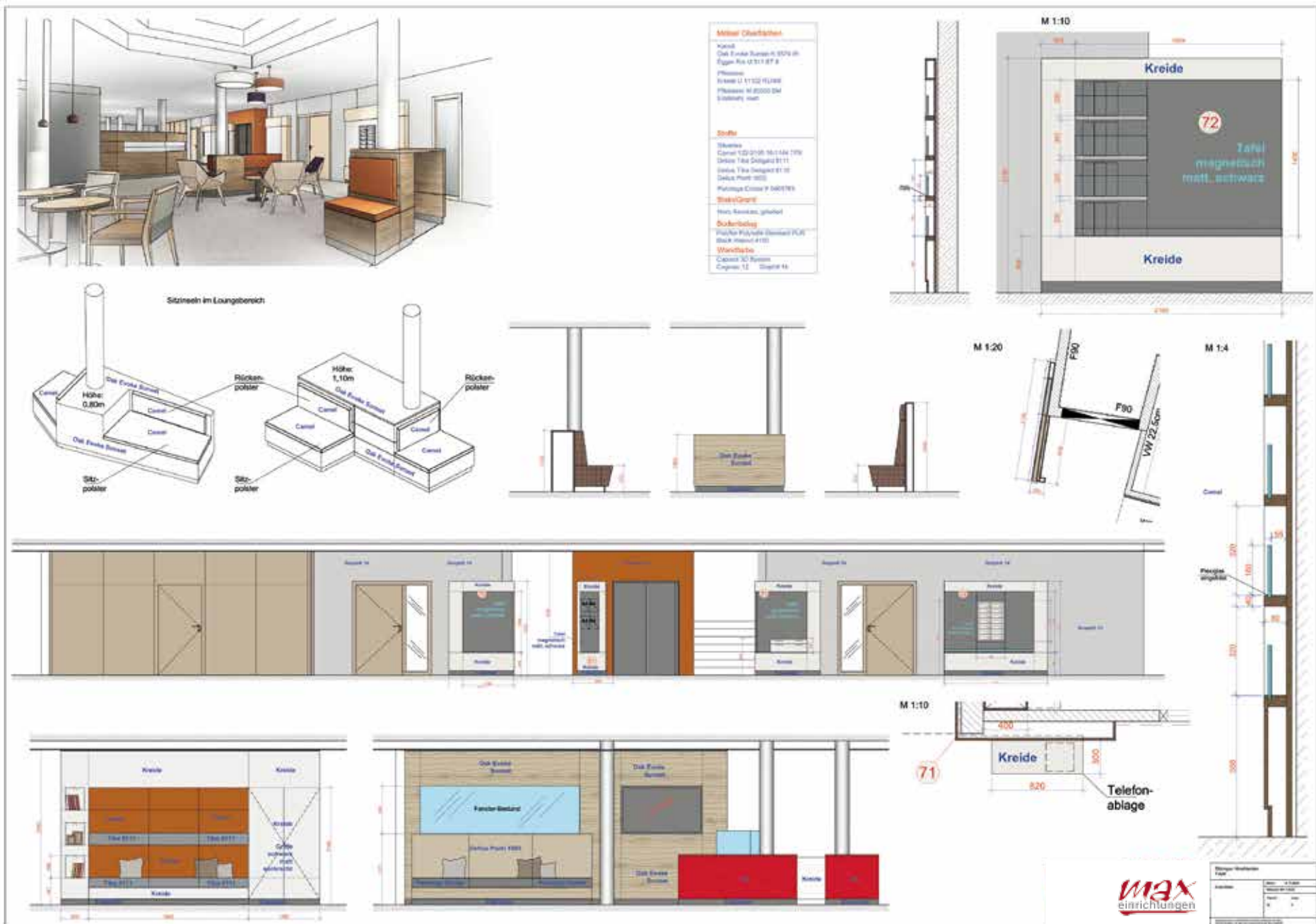

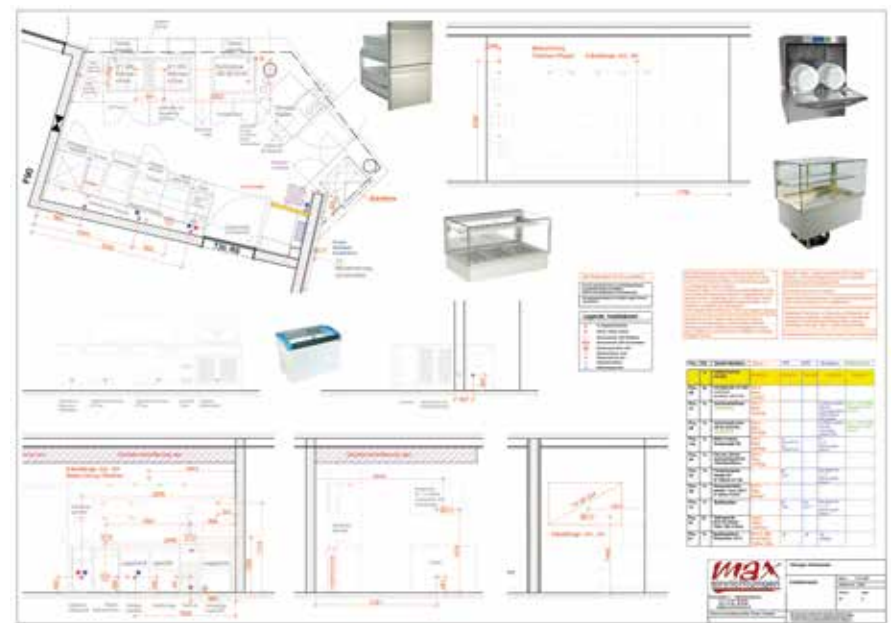
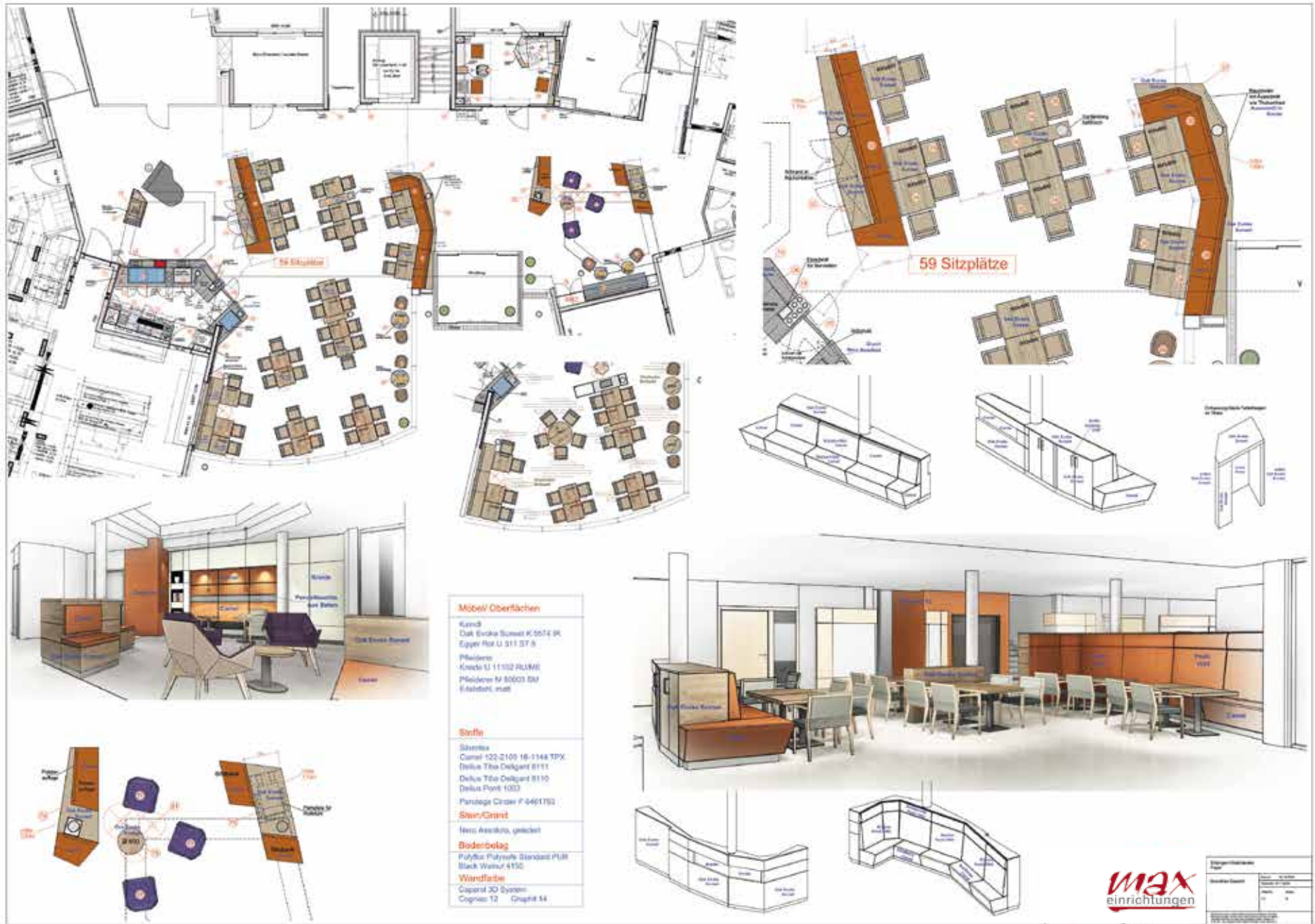

## FOYER & RESTAURANT

Haus Guldenhof, Pflegezentrum Ditzingen

Modern, Theke mit Bain Marie und Kuchen Kühlvitrine, rot,  
überkopfhoh Bänke als Akustikschutz, Bereich zum Verweilen,  
Rollator- und Rollstuhlbahnhof, Informationstafel



vorher







vorher



# FOYER & RESTAURANT

Haus Guldenhof, Pflegezentrum Ditzingen

Modern, Theke mit Bain Marie und Kuchen Kühlvitrine, rot, überkopfhohe Bänke als Akustikschutz, Bereich zum Verweilen, Rollator- und Rollstuhlbahnhof, Informationstafel, Korpusmöbel in Betonoptik

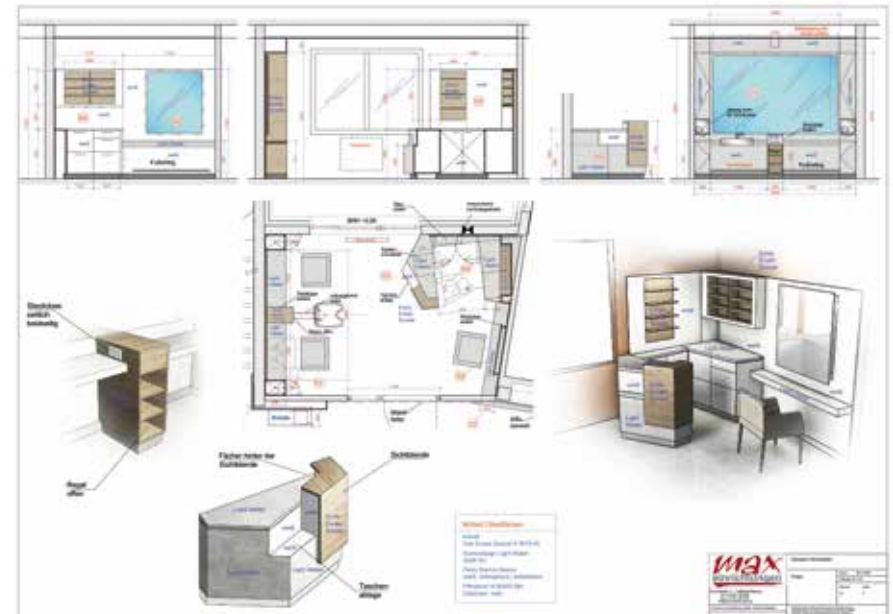



vorher



# TAGESPFLEGE

Haus Guldenhof, Pflegezentrum Ditzingen

Versorgungsküche mit Essbereich, Aufenthalt und Spieltisch, Flurbereich mit Nischensitzbänken und unterschiedlichen Schranksystemen, zwei Ruheräume mit aufwendiger Wandgestaltung, Wohnzimmer mit Schlafsofas und TV Wand



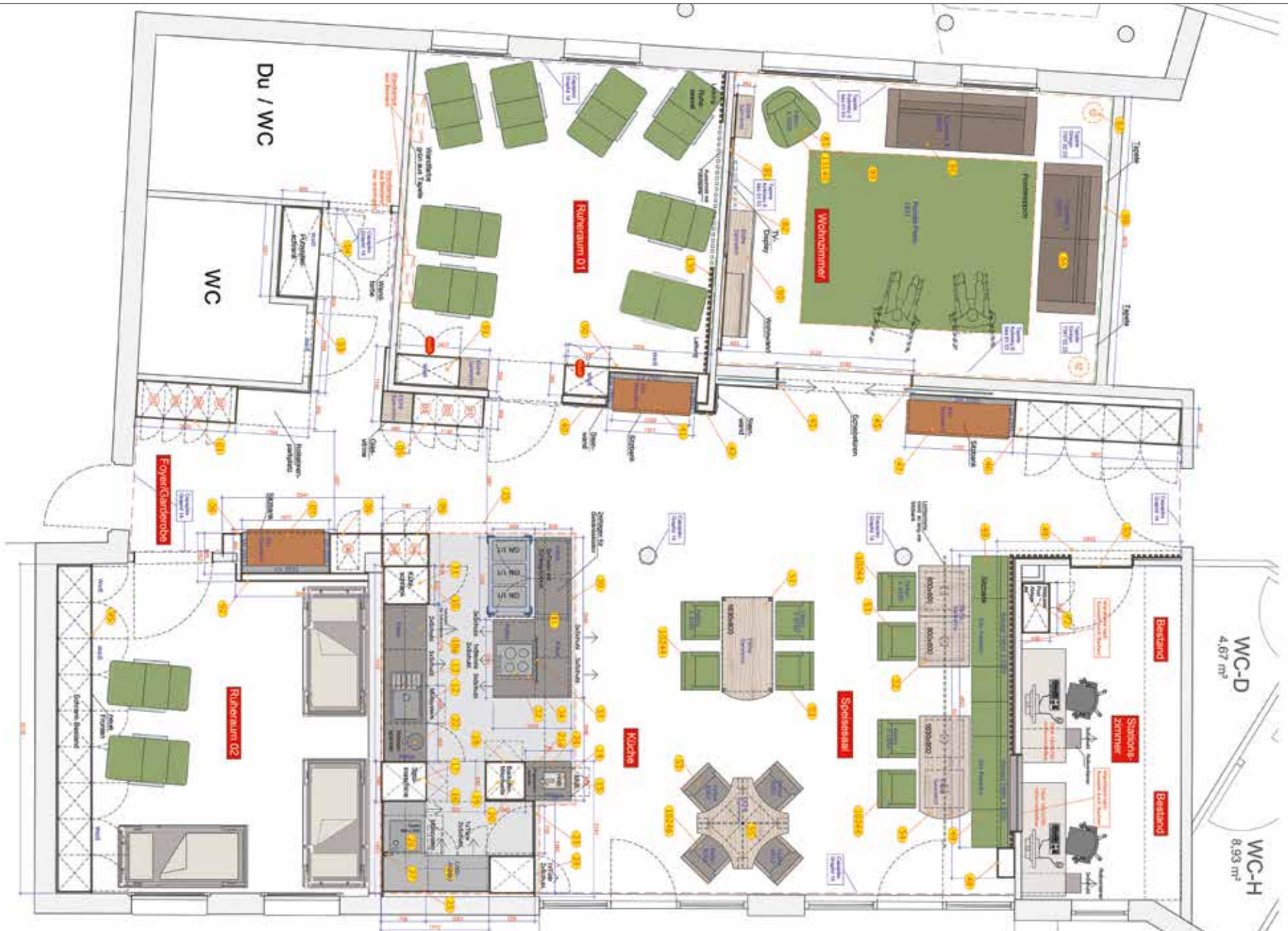

# TAGESPFLEGE

Haus Guldenhof, Pflegezentrum Ditzingen

Versorgungsküche mit Essbereich, Aufenthalt und Spieltisch, Flurbereich mit Nischensitzbänken und unterschiedlichen Schranksystemen, zwei Ruheräume mit aufwendiger Wandgestaltung, Wohnzimmer mit Schlafsofas und TV Wand



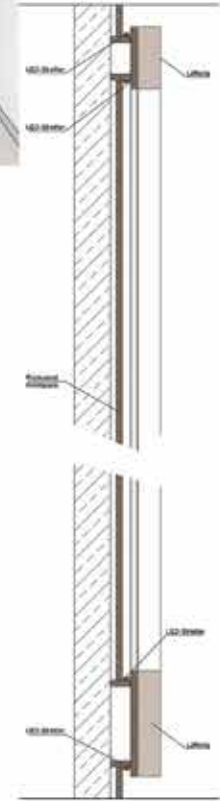
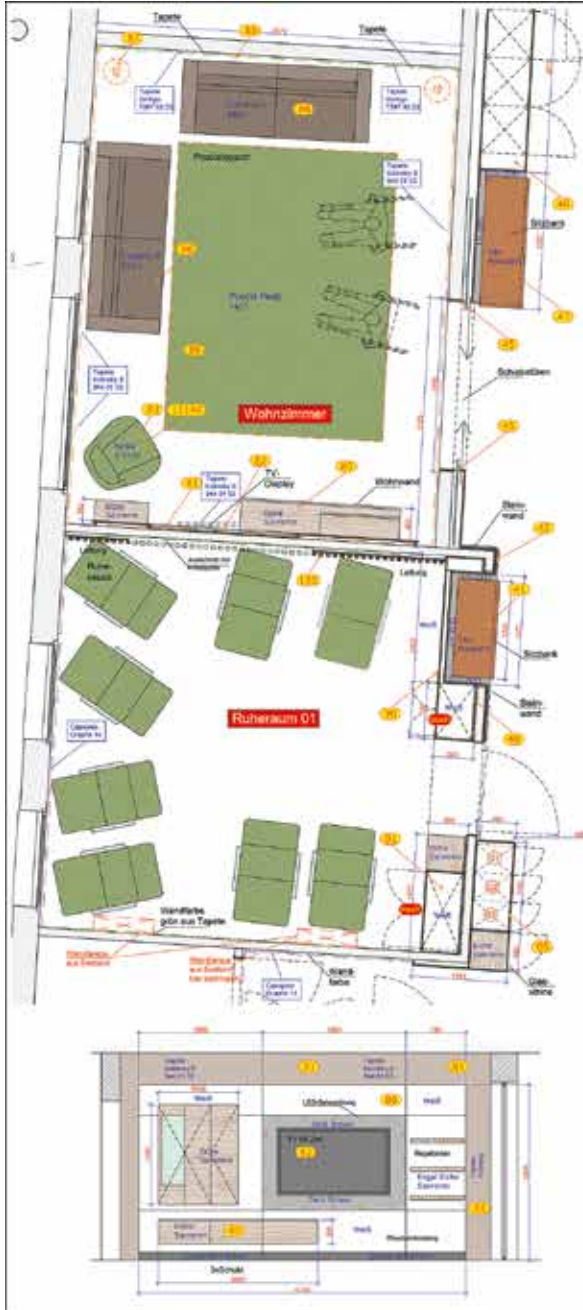

<p><b>Alu-Profile</b> Alu-Profile System 4000 &amp; 1000-AL Alu-Profile System 1000 Alu-Profile System 1000 Alu-Profile System 1000 Alu-Profile System 1000 Alu-Profile System 1000</p>	<p><b>Technische Daten</b> Länge: 2,00 m Höhe: 1,50 m Dicke: 1,50 m Gewicht: 1,50 kg Material: Aluminium Farbe: Silber</p>
---	--

<p><b>MAX</b> einrichtungen</p>	<p>Projekt: ... Datum: ... Version: ...</p>
-------------------------------------	---



# TAGESPFLEGE

Haus Guldenhof, Pflegezentrum Ditzingen

Versorgungsküche mit Essbereich, Aufenthalt und Spieltisch, Flurbereich mit Nischensitzbänken und unterschiedlichen Schranksystemen, zwei Ruheräume mit aufwendiger Wandgestaltung, Wohnzimmer mit Schlafsofas und TV Wand





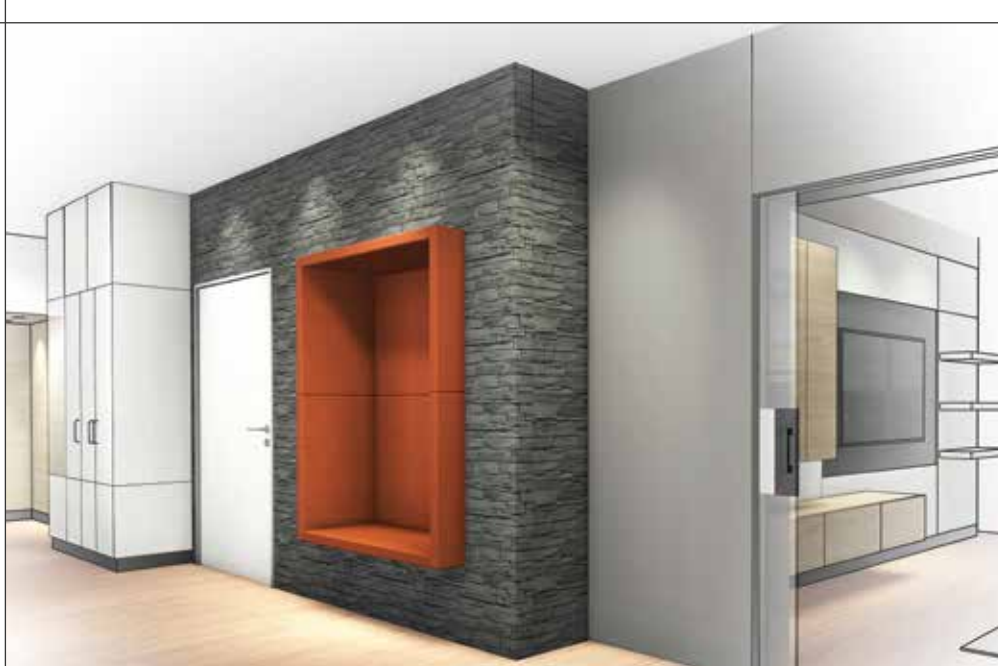

# CAFETERIA

Pflegeheim Eggenstein-Leopoldshafen

Modern, Theke mit Bain Marie und Glastürkühlschrank, überkopfhoh Bänke als Akustikschutz, TV, offener Kamin, gehacktes Holz

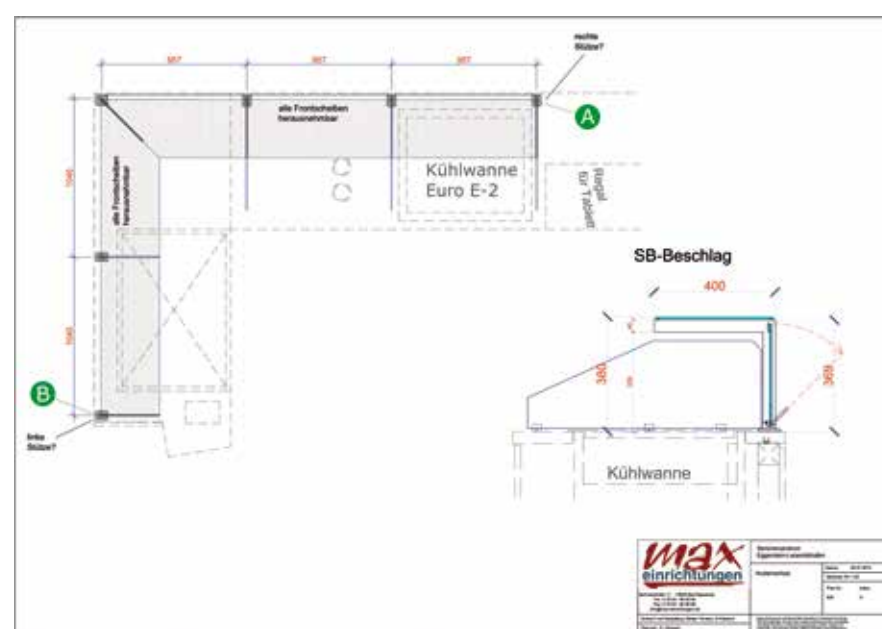
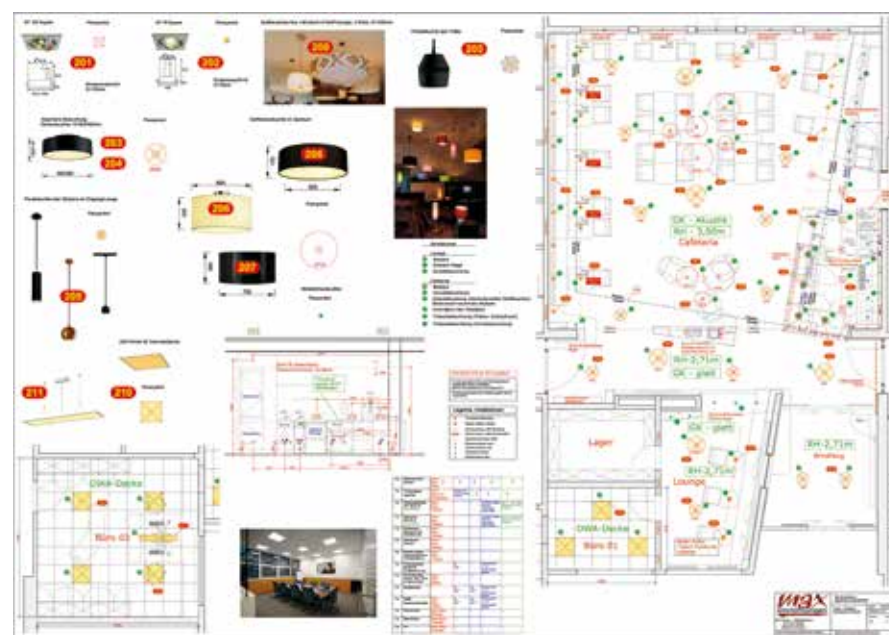
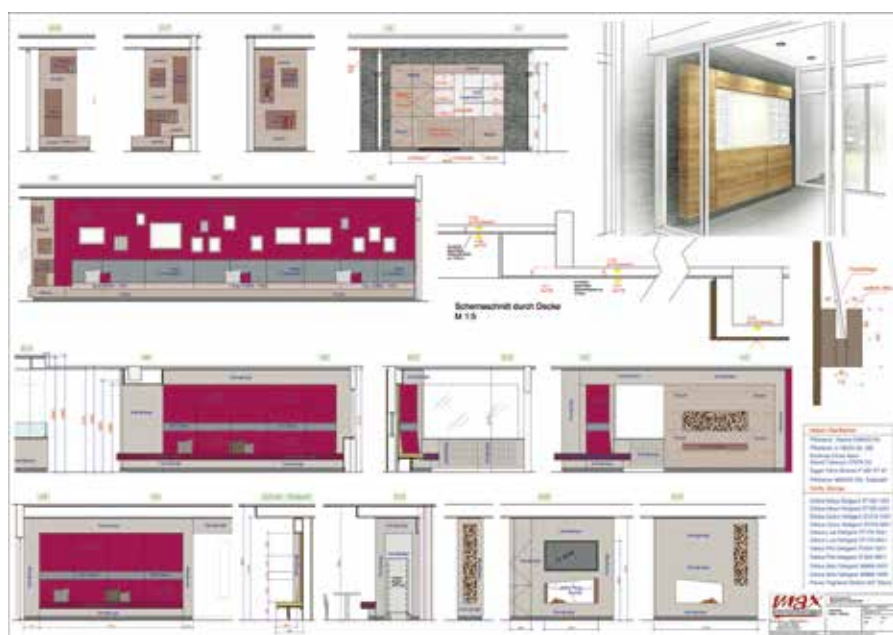
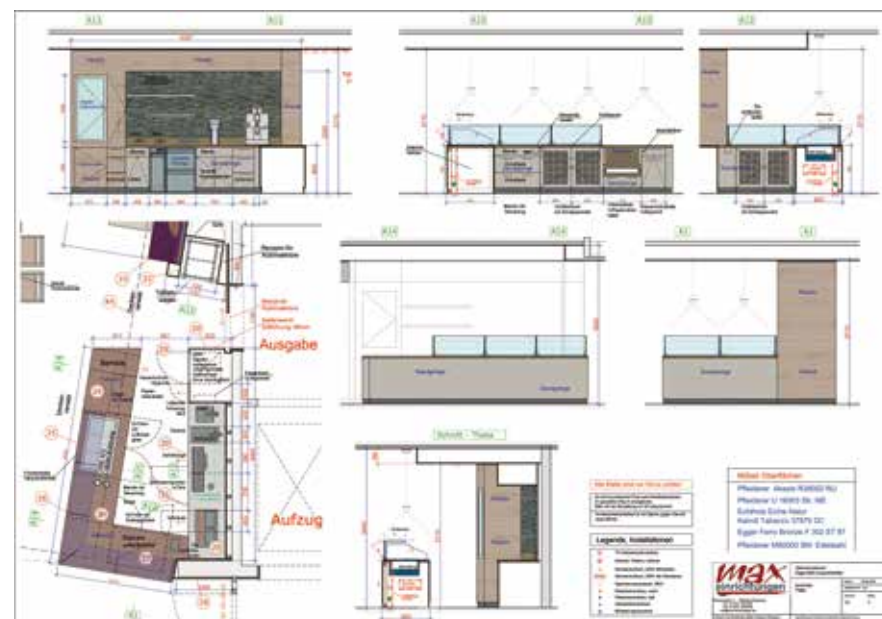



- Möbel Oberflächen**
- Pfleiderer Azule R20003 RJ
  - Pfleiderer U 16003 Str. ME
  - Schillholz Eiche Natur
  - Kaindl Tabacco 37979 DC
  - Egger Ferro Bronze F 302 ST 87
  - Pfleiderer M80003 SM Edelstahl
- Stühle Brühl**
- Delux Maya Delgard 37190-1001
  - Delux Maya Delgard 37190-4001
  - Delux Queen Delgard 37215-1001
  - Delux Queen Delgard 37215-4001
  - Delux Lute Delgard 37179-1001
  - Delux Lute Delgard 37179-4001
  - Delux Phil Delgard 37204-1001
  - Delux Phil Delgard 37204-4001
  - Delux Solo Delgard 36865-4001
  - Delux Solo Delgard 36865-7550
  - Panax Highland Stretch 537 Stone

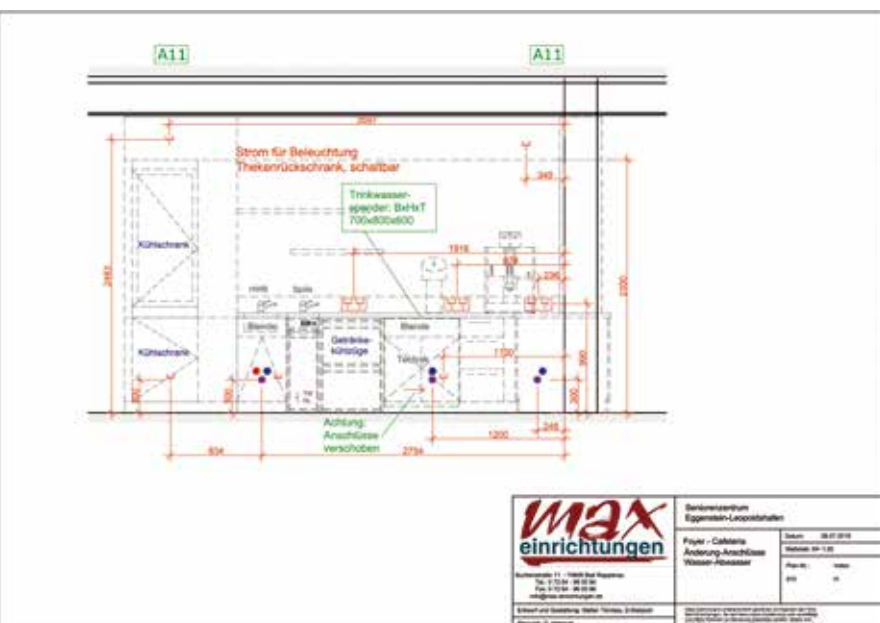

# CAFETERIA

Pflegeheim Eggenstein-Leopoldshafen

Modern, Theke mit Bain Marie und Glastürkühlschrank, überkopfhohe Bänke als Akustikschutz, TV, offener Kamin, gehacktes Holz





# TAGESPFLEGE

GDA Gesellschaft für Dienste im Alter, Hannover

Empfang, Foyer, Garderobe, Schließfächer, Steinwand, Akustik, Beleuchtung, Information





# TAGESPFLEGE

GDA Gesellschaft für Dienste im Alter, Hannover

Küche, Speiseausgabewagen, Technik,  
Lagerschränke, Raumteiler, Sitzbänke, Tischsystem, Glasschiebetüren

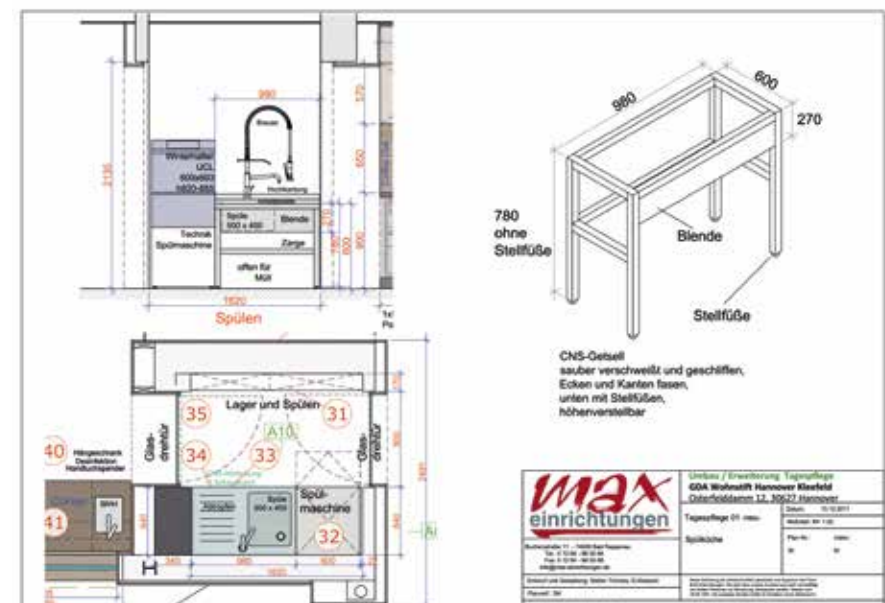
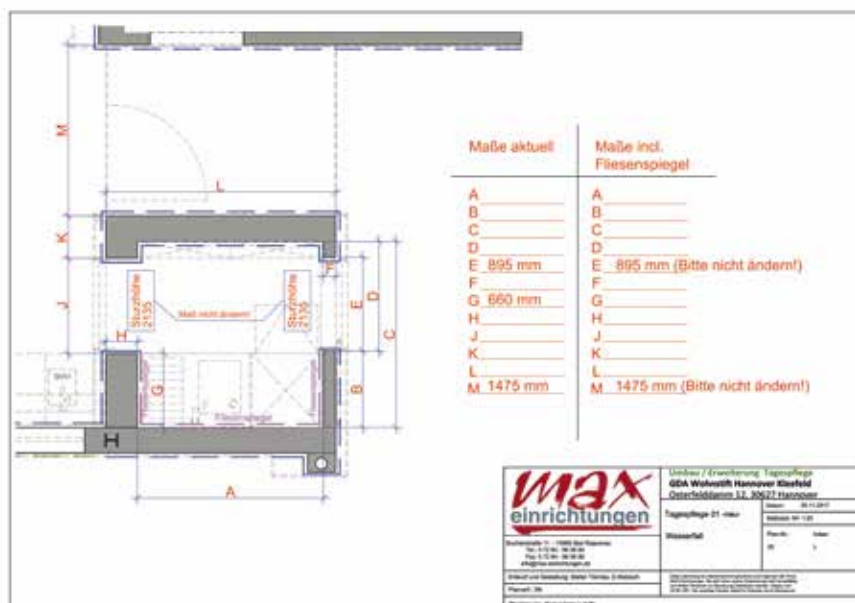
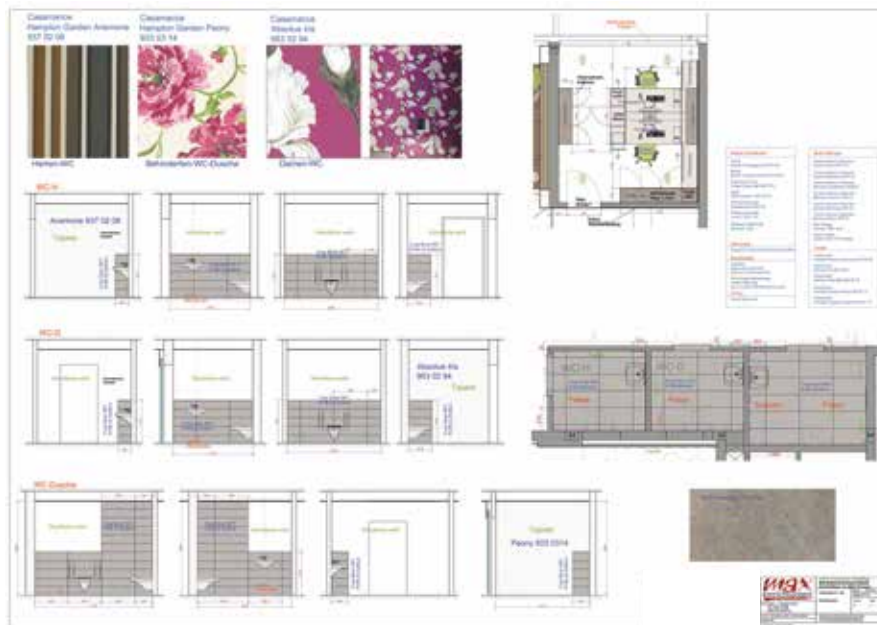
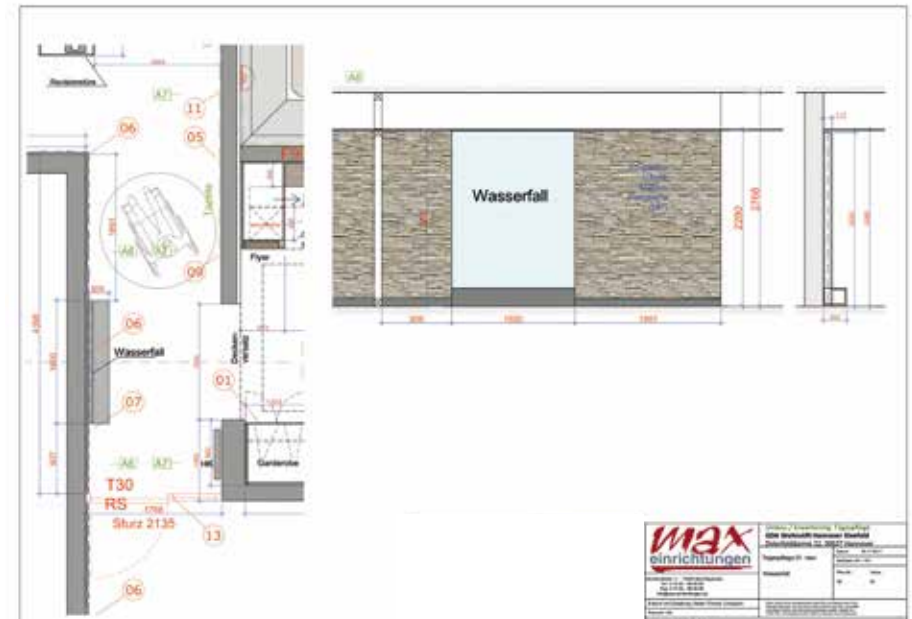



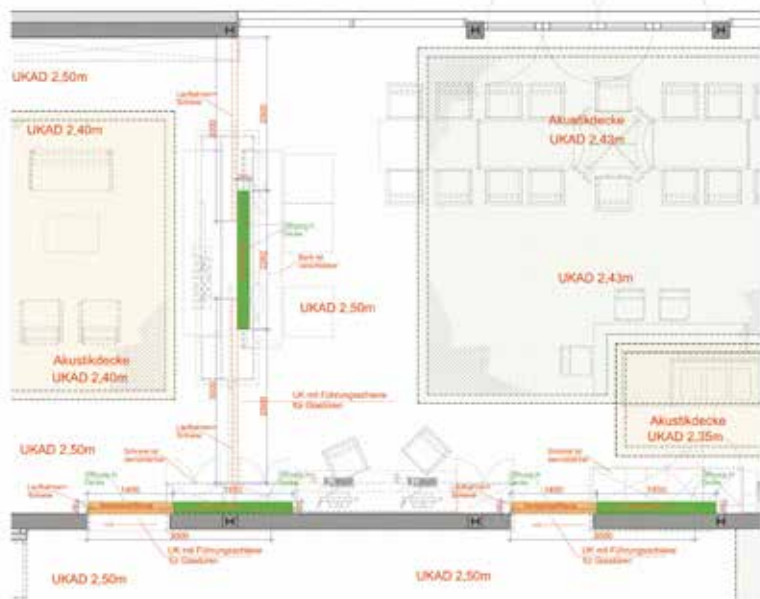

# TAGESPFLEGE

GDA Gesellschaft für Dienste im Alter, Hannover

Tapete, Kaminzimmer, Bibliothek, Spieltisch, gemütlich, TV-Schiebetüre,  
Beleuchtung, Akustik, Bilderwand





# AUFENTHALTSRAUM

Seniorenresidenz Augustinum, Heidelberg

Kaminzimmer mit Sitzbank, Wohnzimmer, kleine Serviceküche,  
gemütliche Lesecken



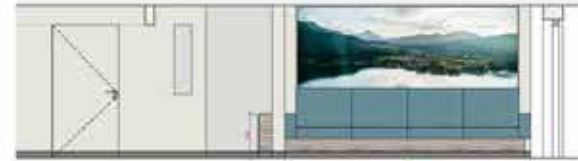

# FOYER & KAMINZIMMER

Seniorenpflege der Richard Drautz Stiftung, Heilbronn

Flurbereich, Verwaltung, Wartebereiche, Aufenthalt, offener Kamin,  
Spaltholz, Beleuchtung, Holzboden





## FOYER & KAMINZIMMER

Seniorenpflege der Richard Drautz Stiftung, Heilbronn

Brandschutztüren aus Echtholz, offener Kamin, Fernsehen, Aufenthalt, Aquarium, Bibliothek, Spieltisch







# KINDERGARTEN

Kinder- und Familienzentrum Sonnensang, Karlsruhe

Kinderrestaurant, Foyer mit Loungebereich, unterschiedliche Sitzhöhen, bunt, Echtholz, Podest, Thekenanlage mit Speisenpräsentation

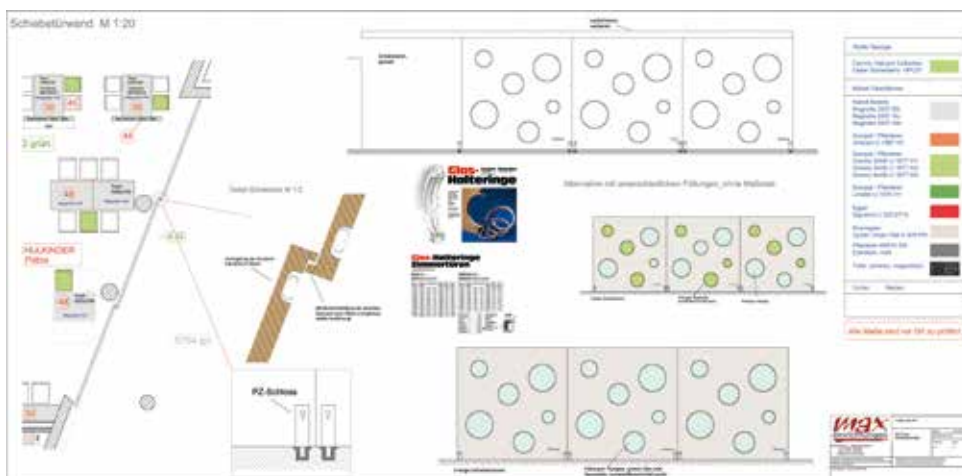

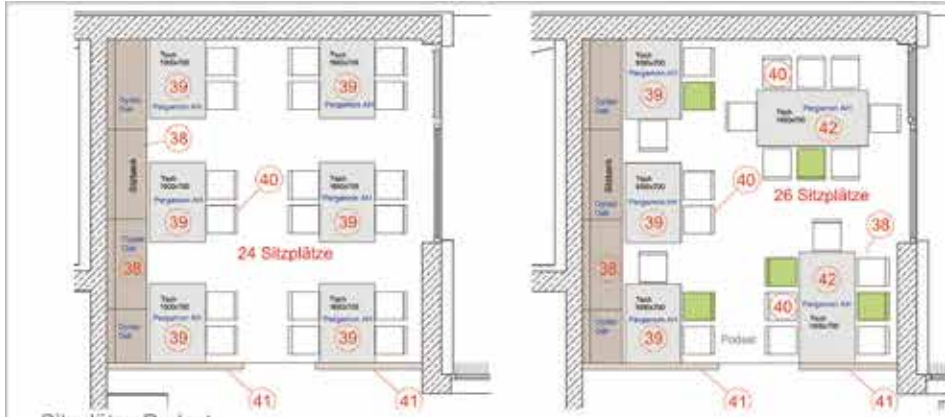

Sitzplätze Podest  
Maßstab: M= 1:20



Maßstab: M= 1:50

Theke+Rückschrank Ansichten M 1:20



Theke+Rückschrank M 1:20

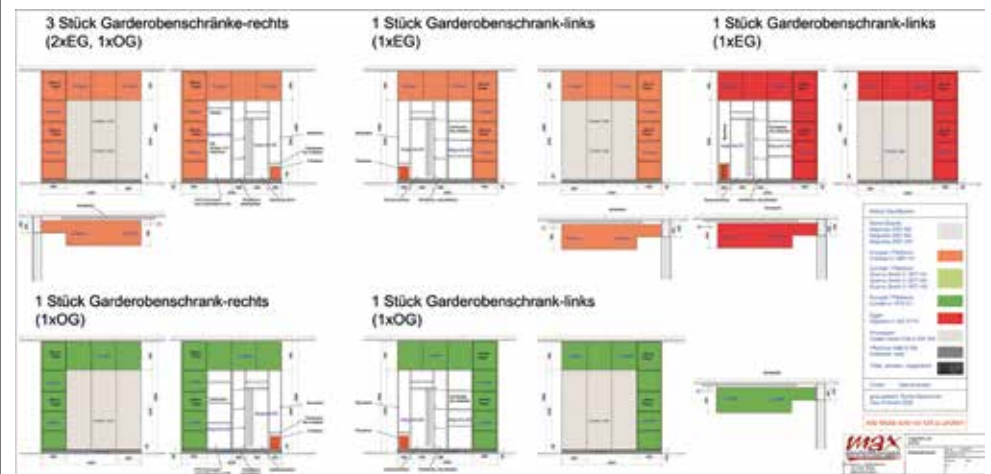

# KINDERGARTEN

Kinder- und Familienzentrum Sonnensang, Karlsruhe

Küche mit kindersicherem Podest und Unfallschutz am Herd, Stiefelschrank, Wertfächer, Info, Sitzen, Zahnputzbecherschrank, Wickelkommoden mit Treppen, Corianablagen, Stehwickelpodest, Sicherheitsgeländer

Spielpodest 3 Stück  
Spielpodest M 1:10

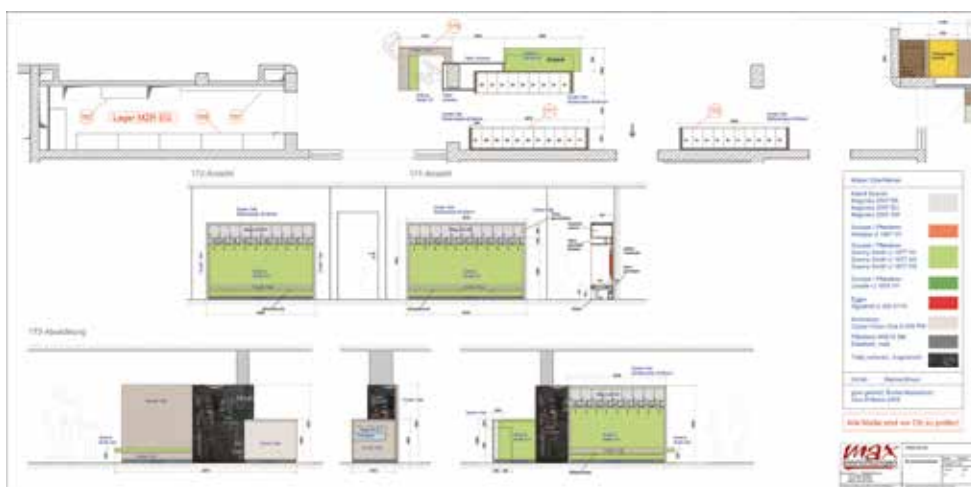
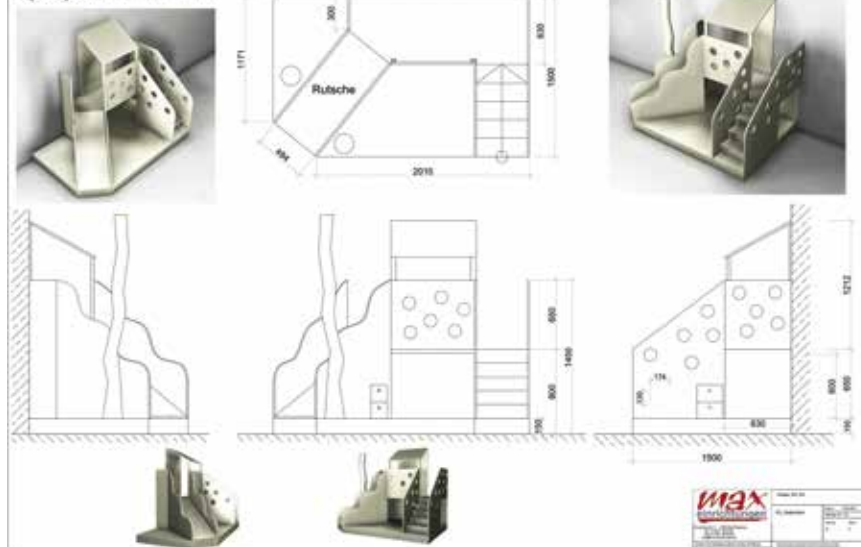

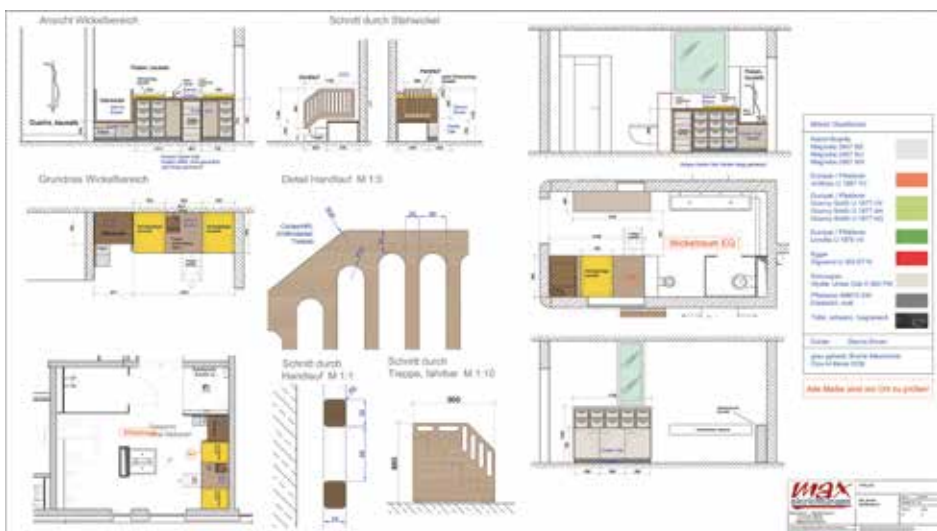
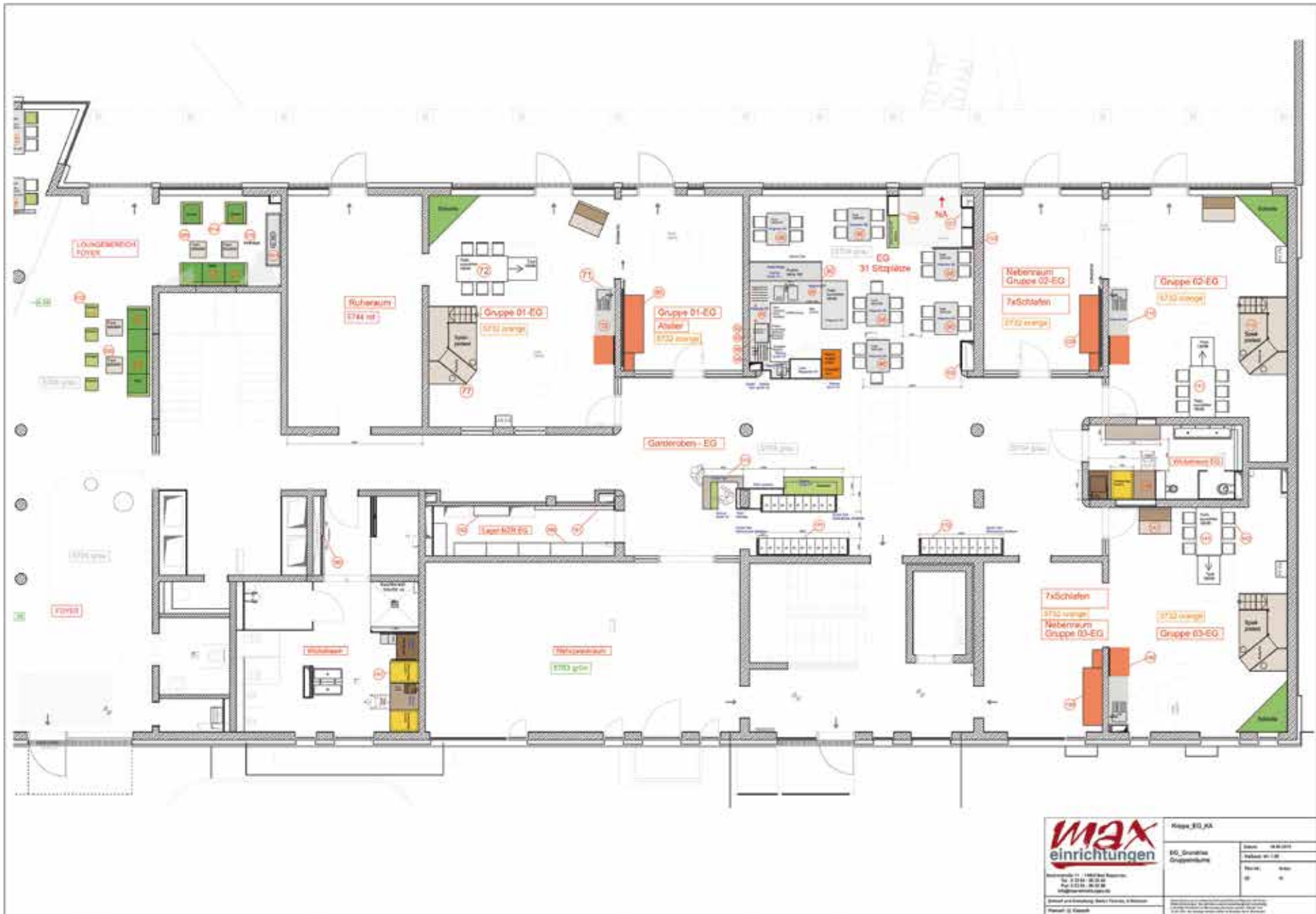

# KINDERGARTEN

Kinder- und Familienzentrum Sonnensang, Karlsruhe

Gruppenräume, Theaterbühne, Schminkkommode, Baustelle, Legotisch, Themen, Sitzen, Ausziehtisch, Arbeitsplatz mit Stehpult

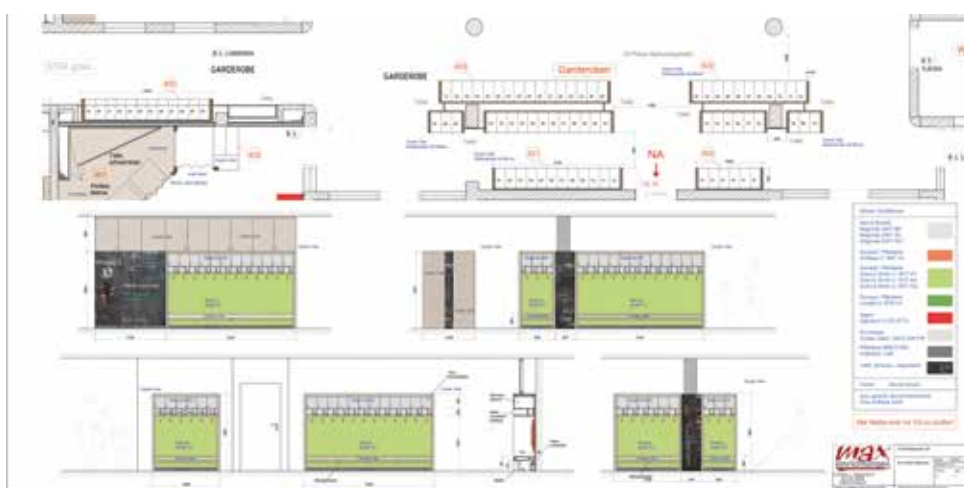
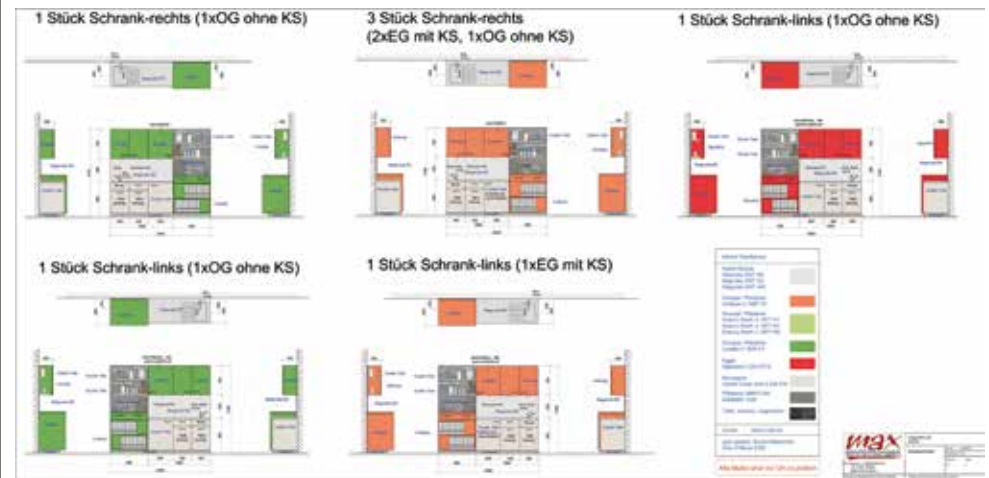
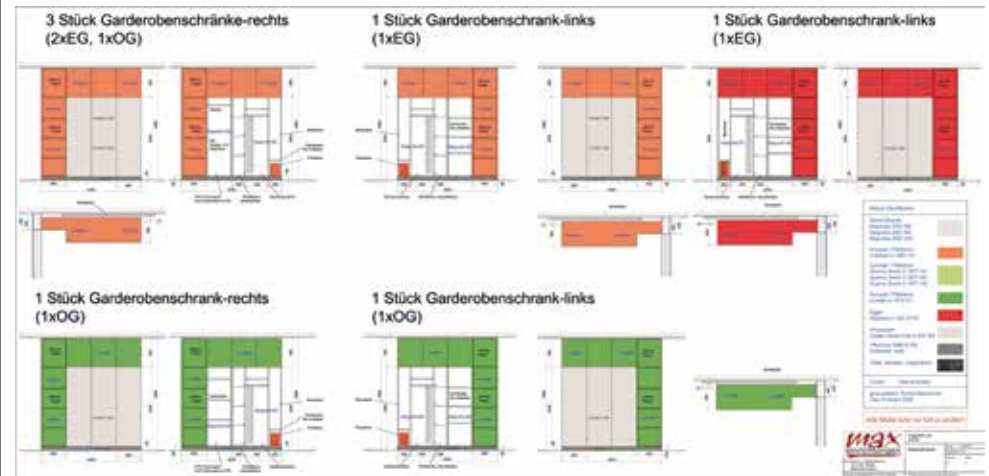



# BAR RESTAURANT

Alter Bahnhof, Bad Friedrichshall - Kochendorf

Moderne Einrichtung im historischen Gebäude, raumhohe Schwarzstahlregale, mit Füllungen aus satiniertem Glas hinterleuchtet mit RGB-LED

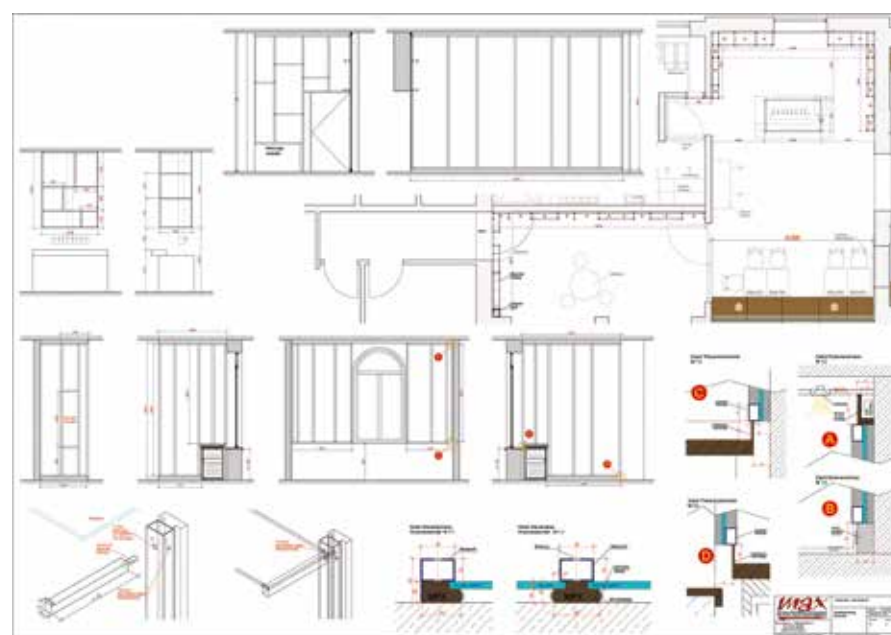



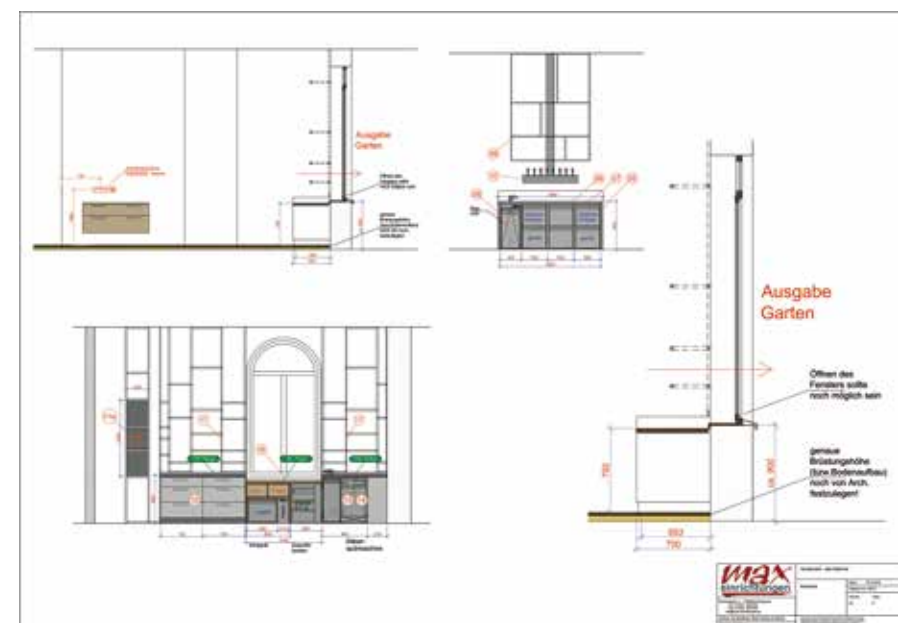
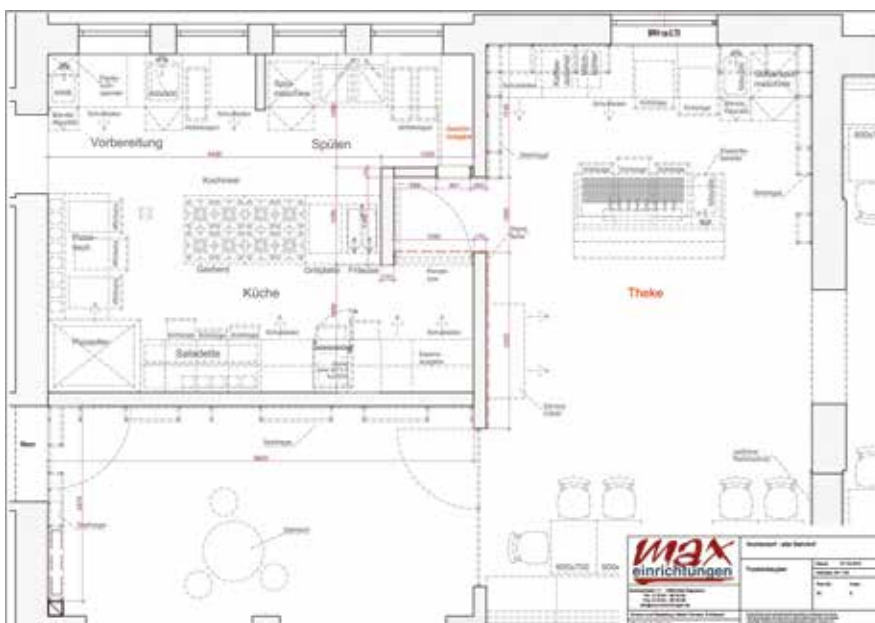
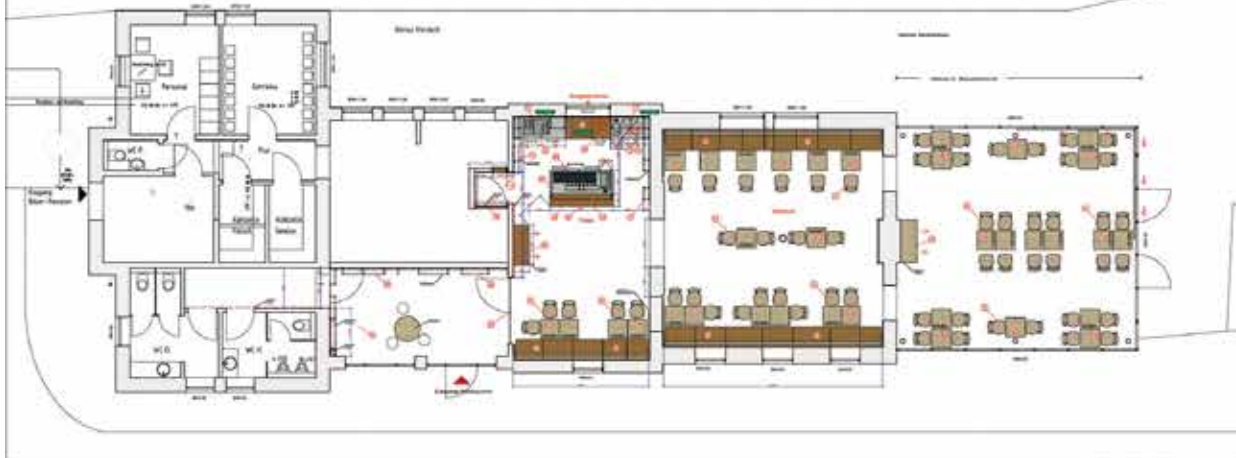
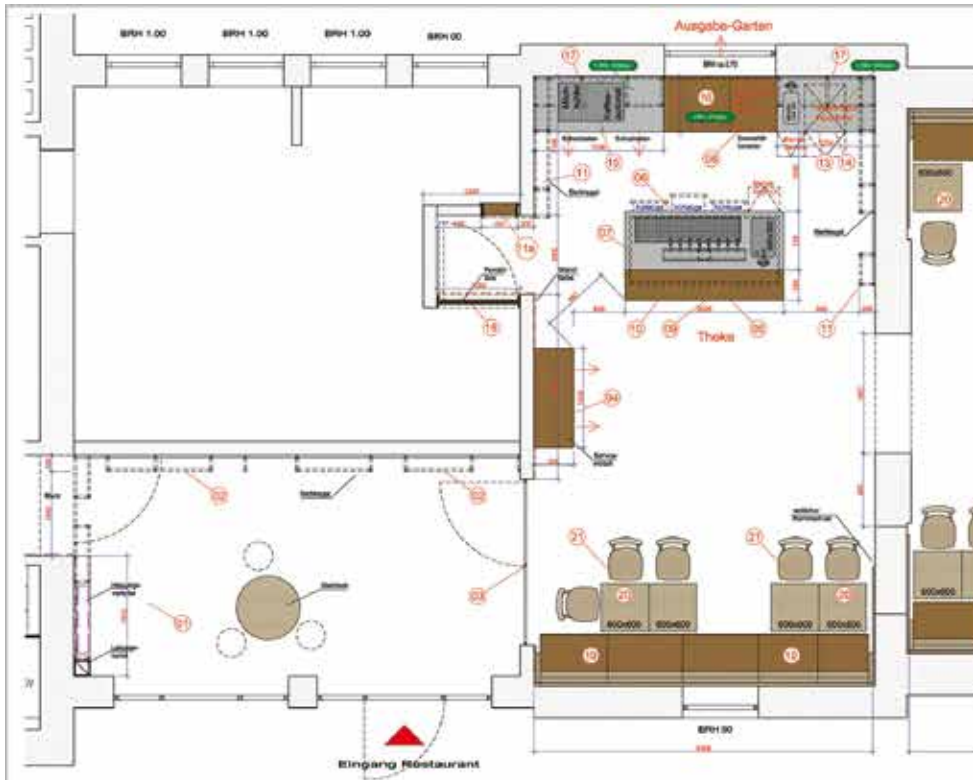

# BAR RESTAURANT

Alter Bahnhof, Bad Friedrichshall - Kochendorf

Digitales Farbenlichtspiel, modernste Technik,  
Regalsystem für Sodaflaschen-Sammlung



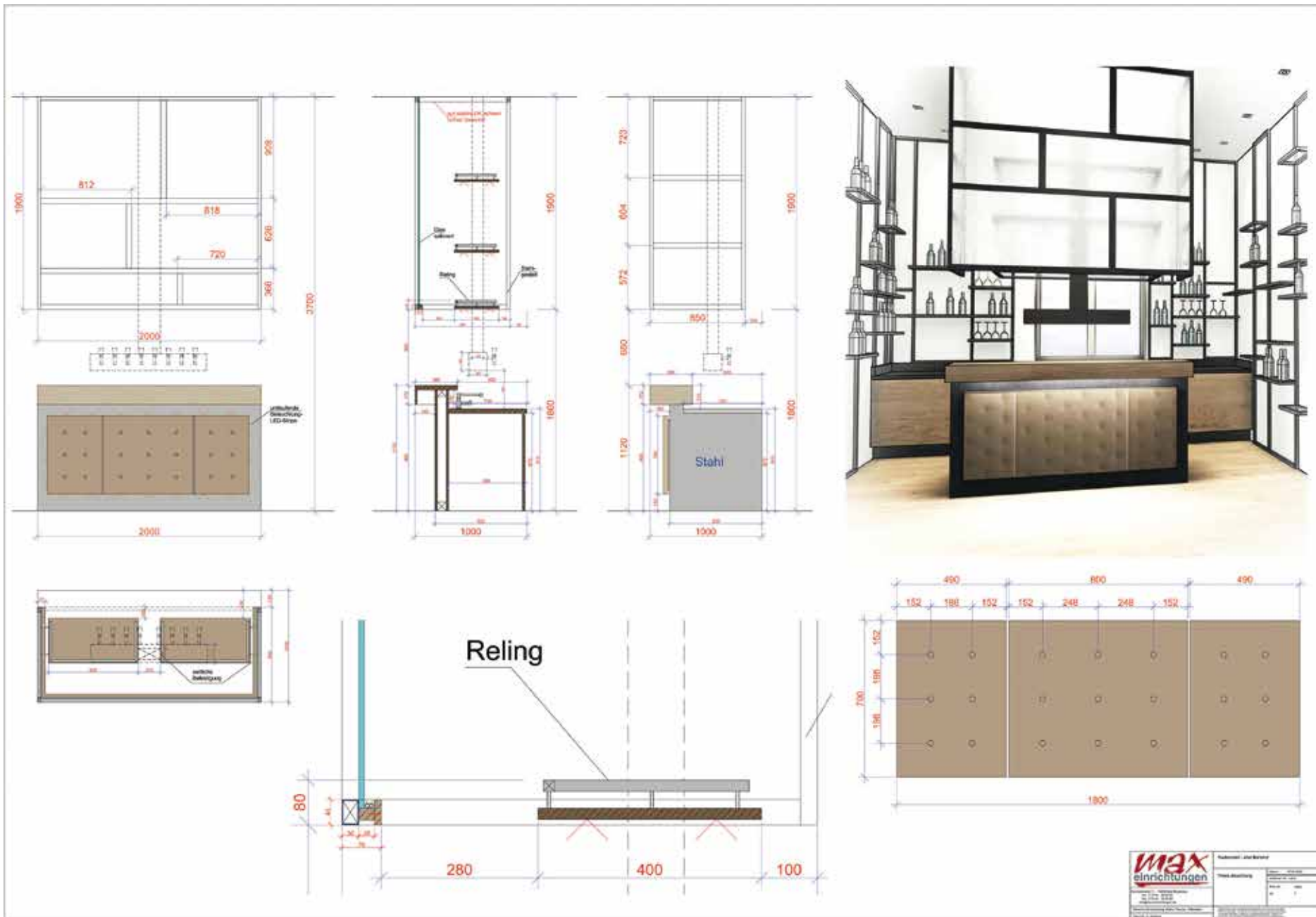

vorher



# BAR RESTAURANT

Alter Bahnhof, Bad Friedrichshall - Kochendorf

Sandstein und viel Glas, Armlehnstühle und Banksystem, Weinklimaschrank





# ARZTPRAXIS

Frauenarztpraxis Burkhardt, Bad Friedrichshall

Stylisch moderne Thekenanlage, Wartebereich mit offenem Kamin, Steinwand und gehacktes Holz, funktionale Arbeitsräume





# SPEISESAAL

Klinik Santa Maria, Oberjoch

Speisenausgabe, unterschiedliche Teilbereiche, professionelle Technik

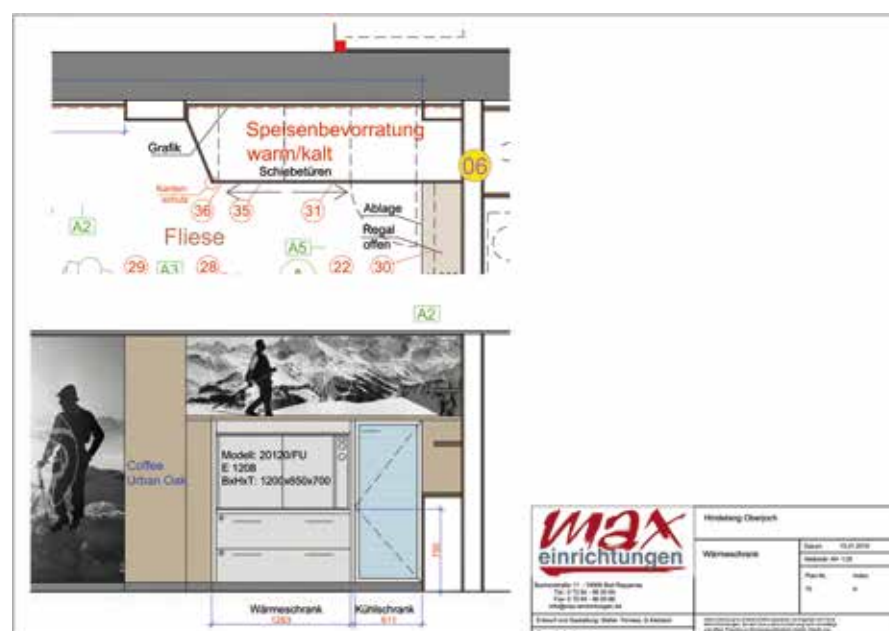
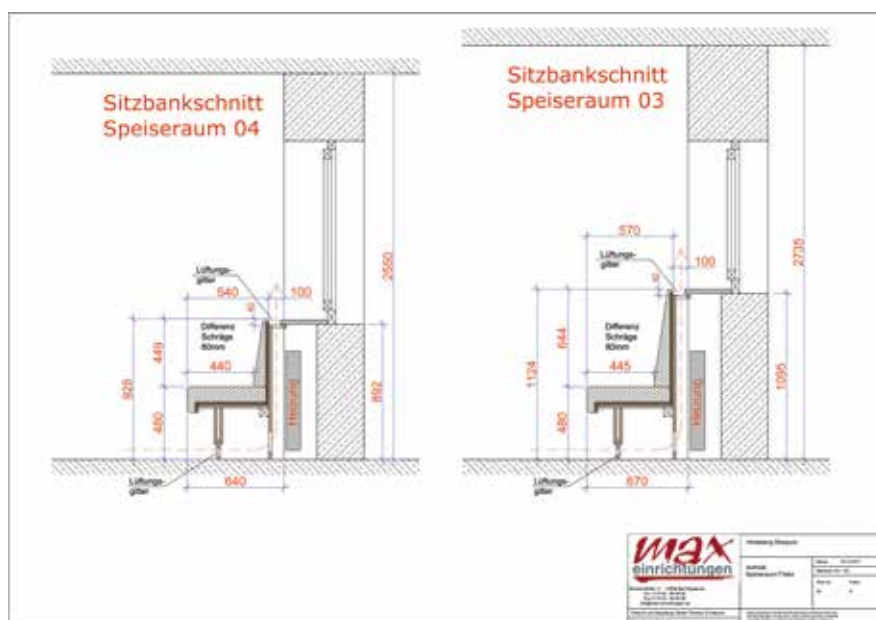
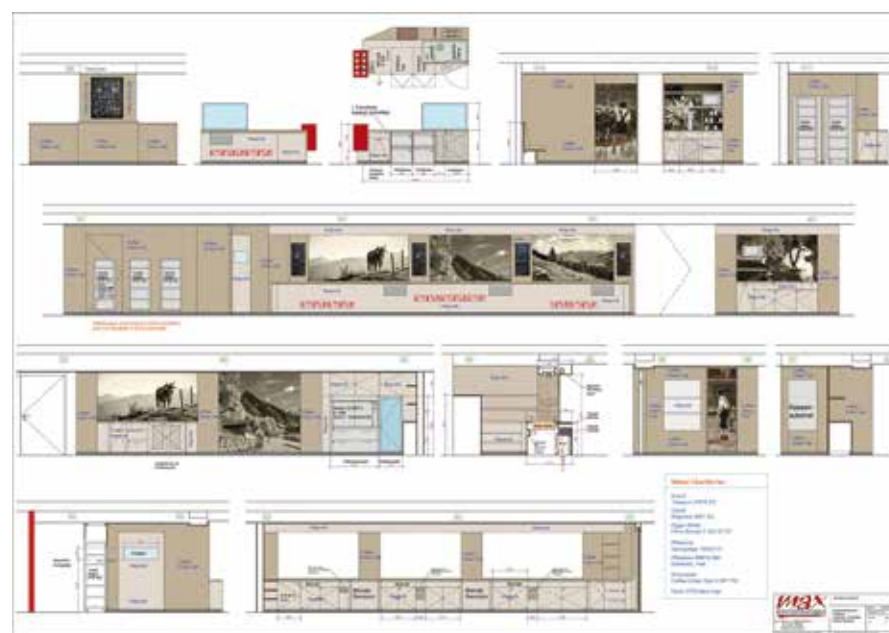
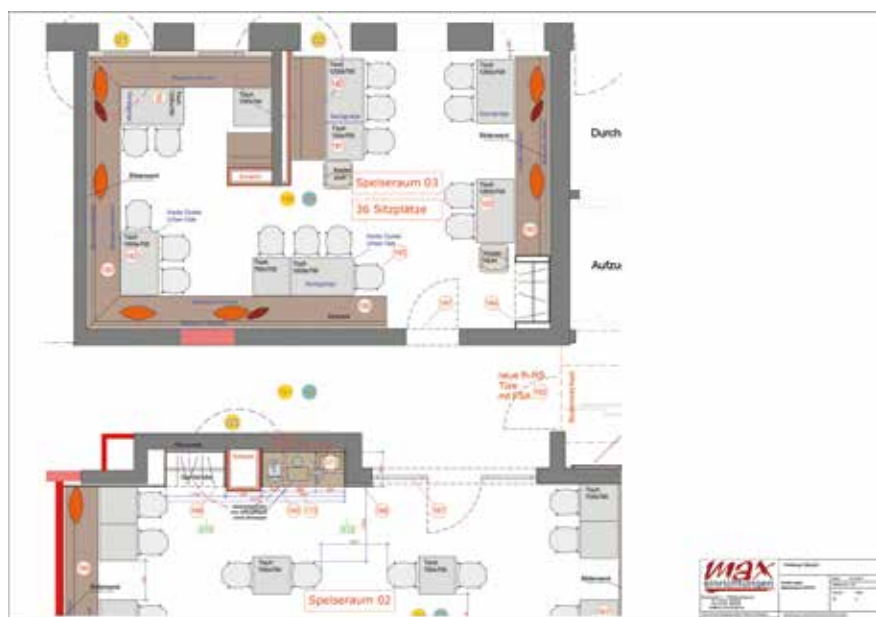
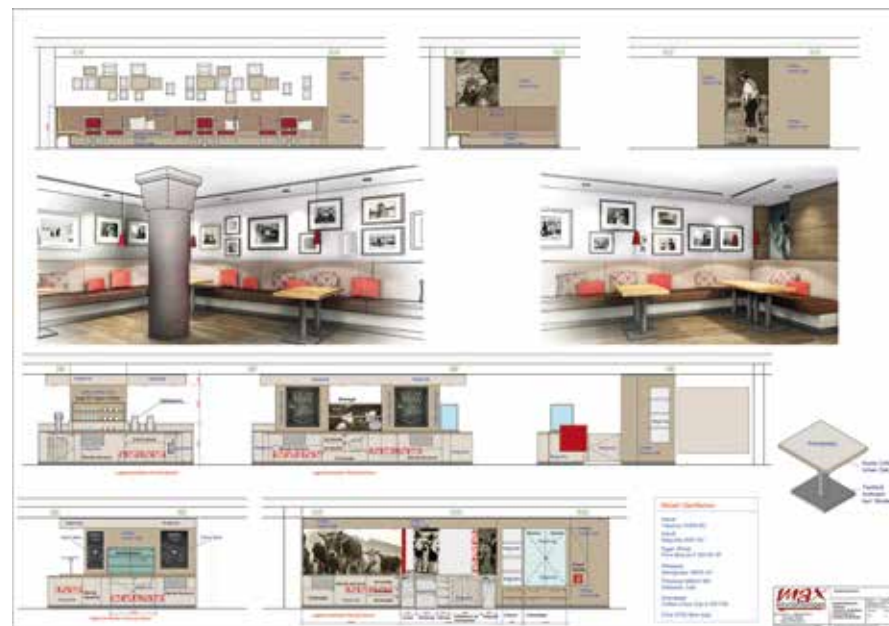



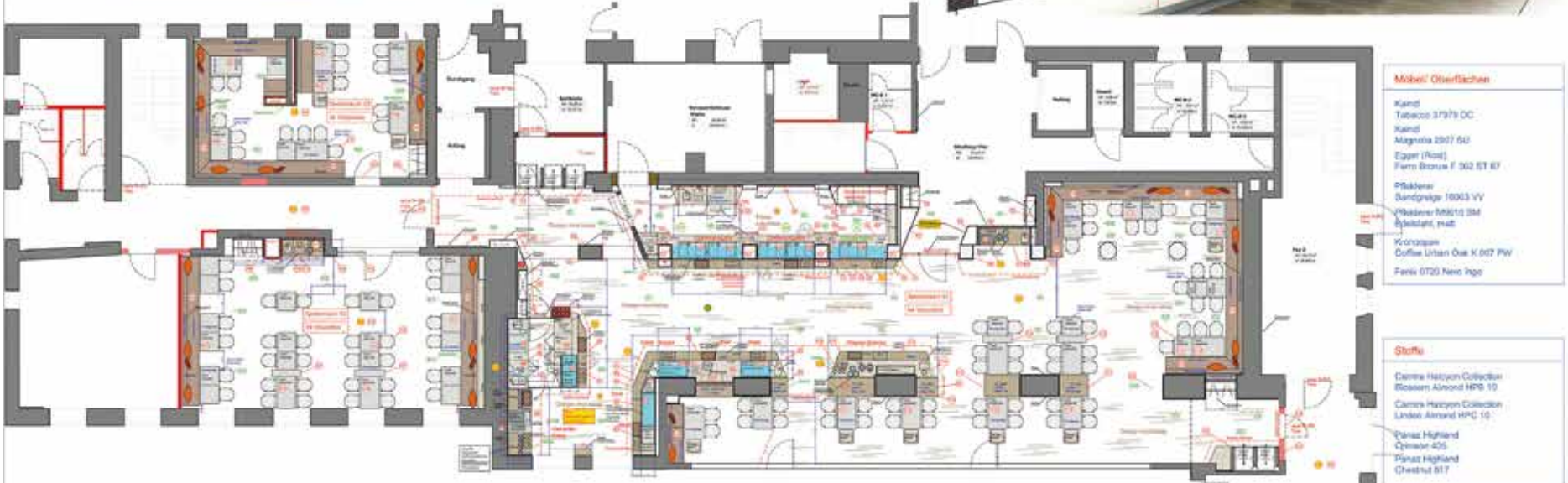

**Möbel/ Oberflächen**

- Kardt Tabaco 37379 DC
- Kardt Magnolia 2907 5U
- Egerl (Post) Fern Bronze F 302 ST KF
- Platzler Bandplatte 18003 VV
- Platzler M810 3M
- Spektant matt
- Kronspan Coffee Urban Oak K 007 PW
- Ferrix 0720 Nero Ingo

**Stühle**

- Carrea Hazyon Collector
- Blossom Almond HPC 10
- Carrea Hazyon Collector
- Linkso Almond HPC 10
- Polar Highland
- Qymer 425
- Tonart Highland
- Chestnut 817

Speiseraum 01	Speiseraum 02	Speiseraum 03	Speiseraum 04
64 Sitzplätze	44 Sitzplätze	36 Sitzplätze	45 Sitzplätze
189 Sitzplätze: Gesamt			

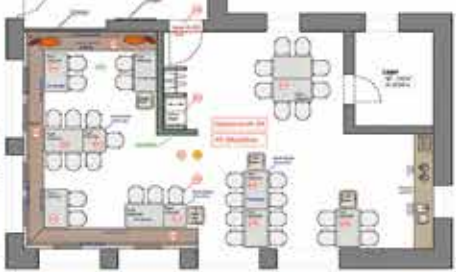

**MAX einrichtungen**

Projekt: ...

Maßstab: ...

Datum: ...



**MAX einrichtungen**

Produkt: ...

Maßstab: ...

Datum: ...



**MAX einrichtungen**

Produkt: ...

Maßstab: ...

Datum: ...

# SPEISESAAL

Klinik Santa Maria, Oberjoch

Warme Theke, Salatbuffet, Snack- und Kuchentheke, Versorgungstation, Tabletrutsche, regionale Trachtenfotos

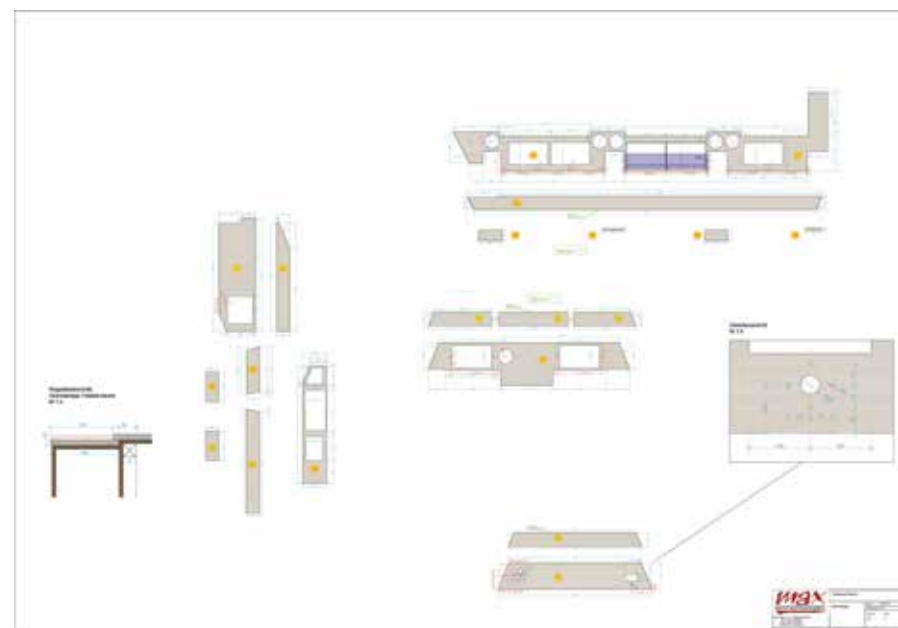
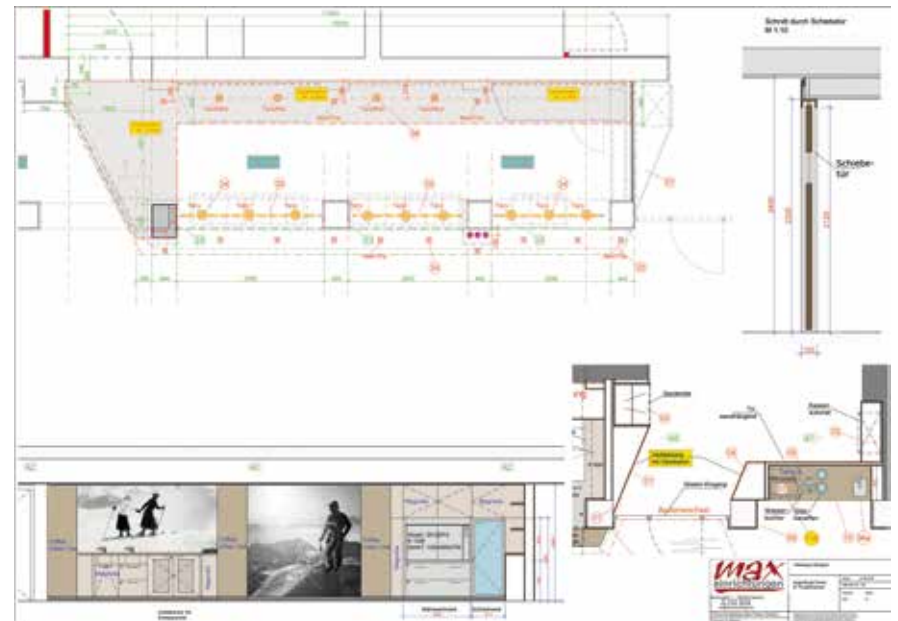



Schnitt durch Theke  
M 1:10

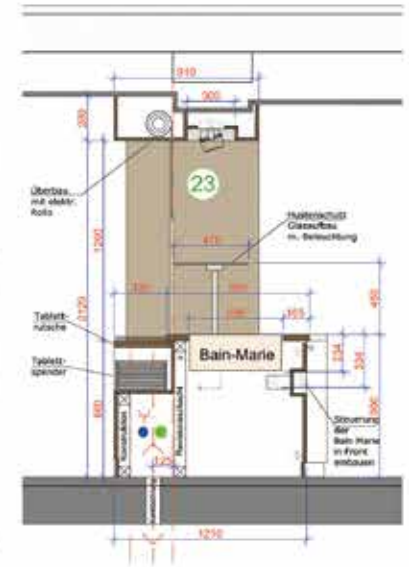

# SPEISESAAL

Klinik Santa Maria, Oberjoch

Beleuchtung, graphische Bildbearbeitung, elektrische Rollos, Kaffee- und Teestation, Akustik, Verkaufstheke mit Kiosk

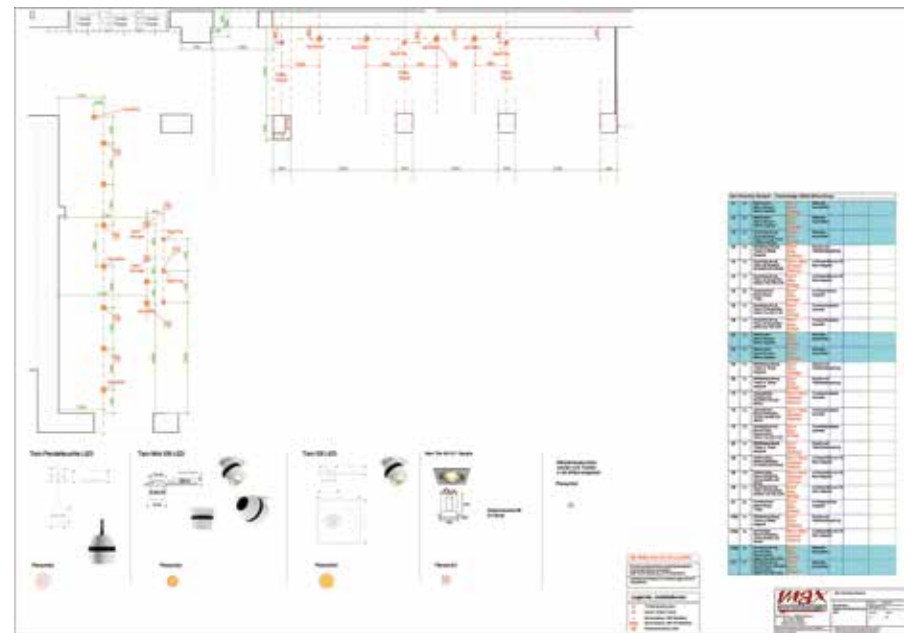

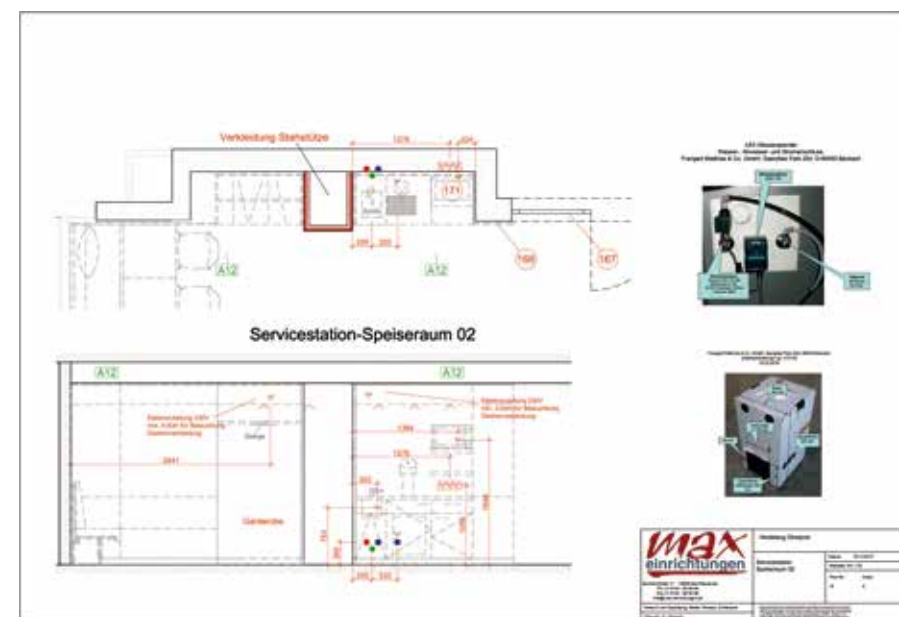
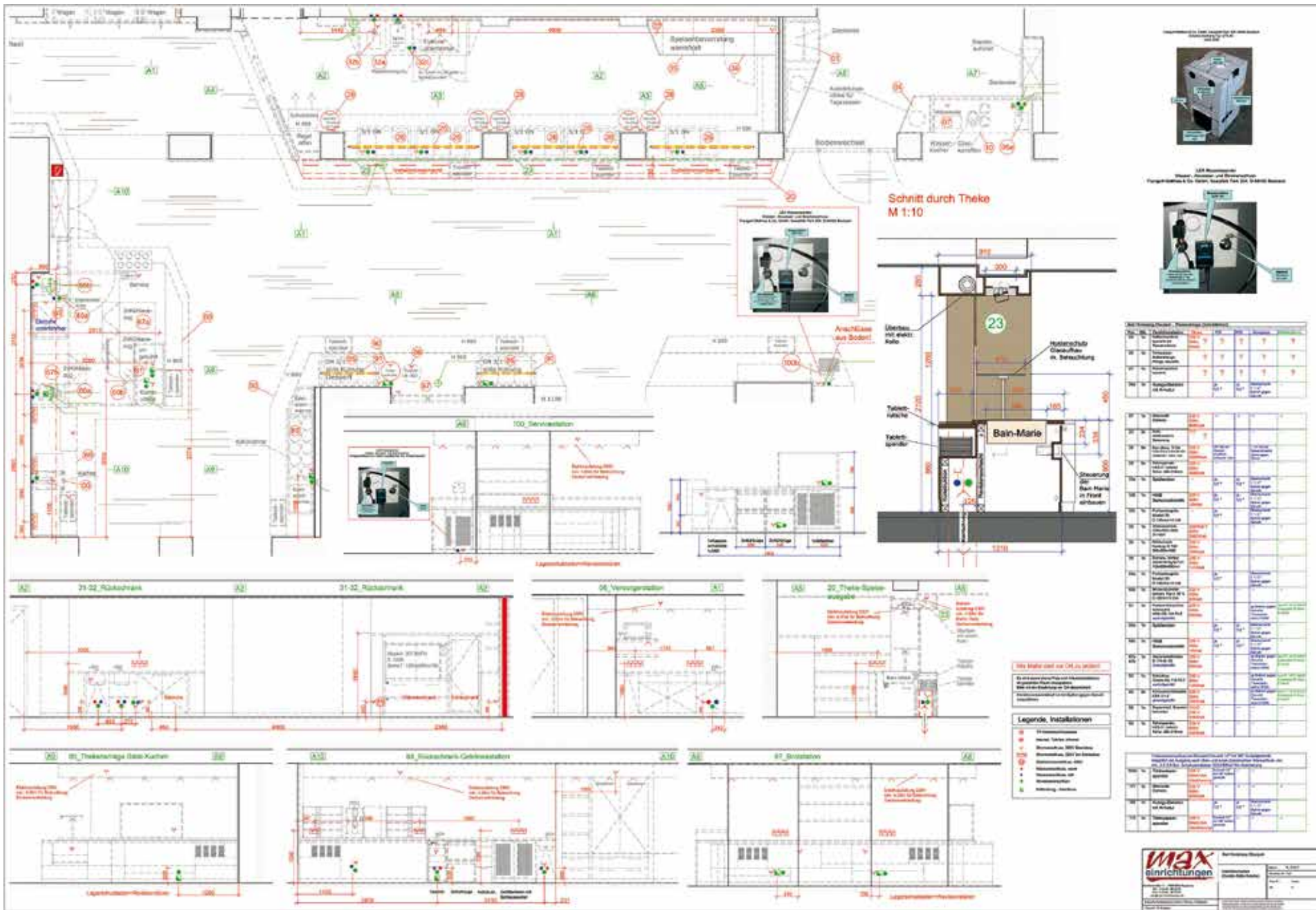

# SPEISESAAL

Klinik Santa Maria, Oberjoch

Speiseraum, Sitzbänke, flexibles Tischsystem, Raumteiler, Bilder, Stühle, Garderoben, Versorgungsstation



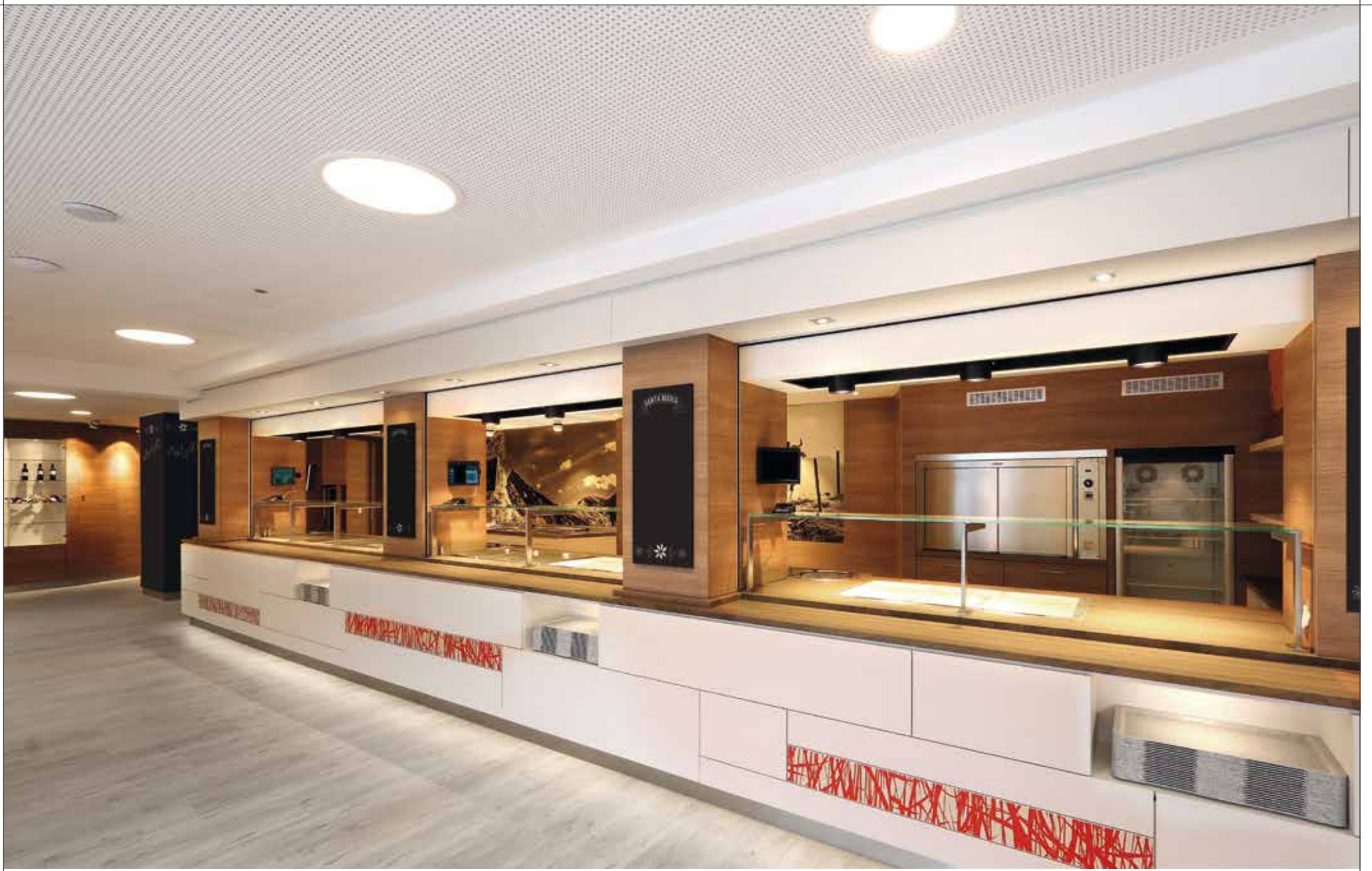

# BÄCKEREI

Bäckerei Dreierlei, Öhringen

Cafe, Altholz, Kamin, Warenpräsentation

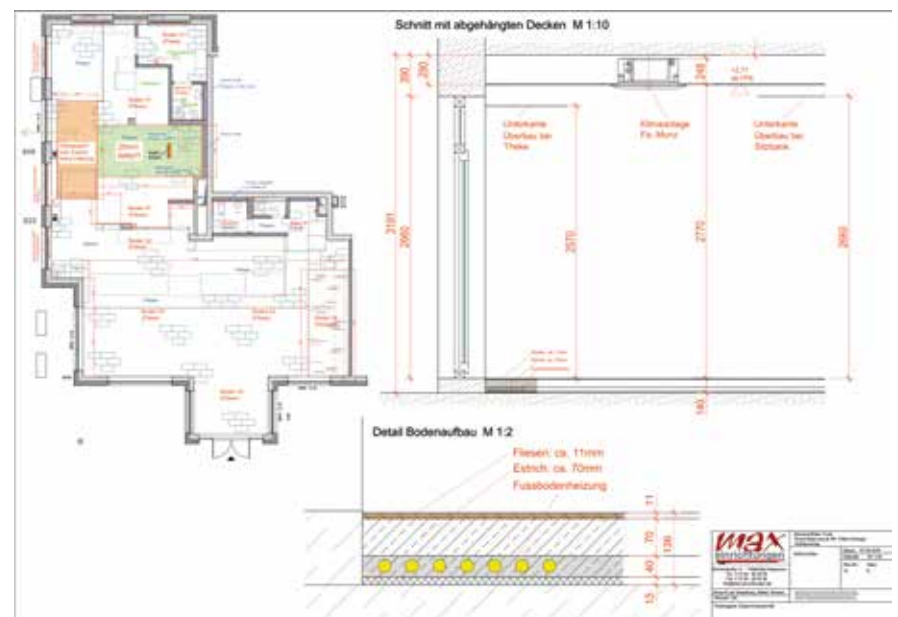
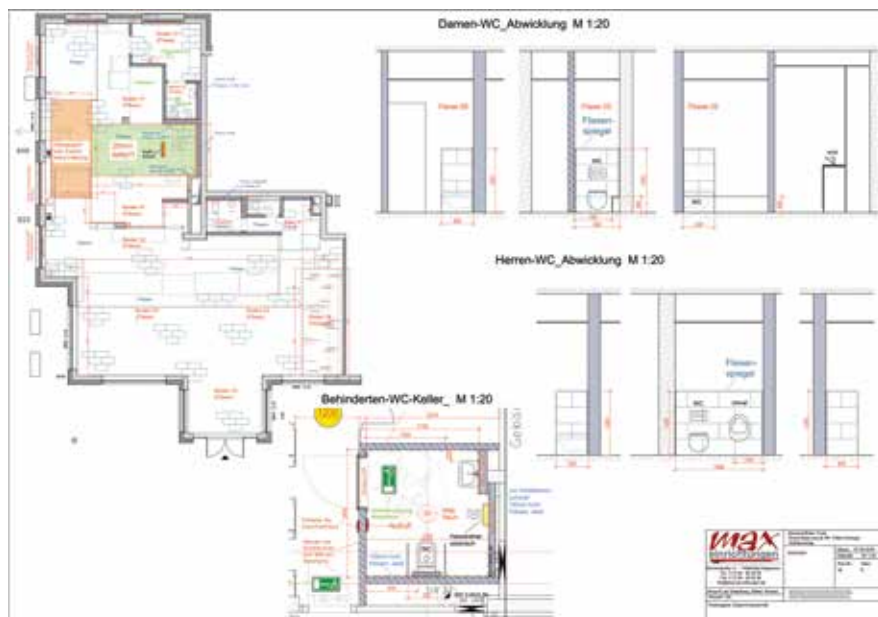
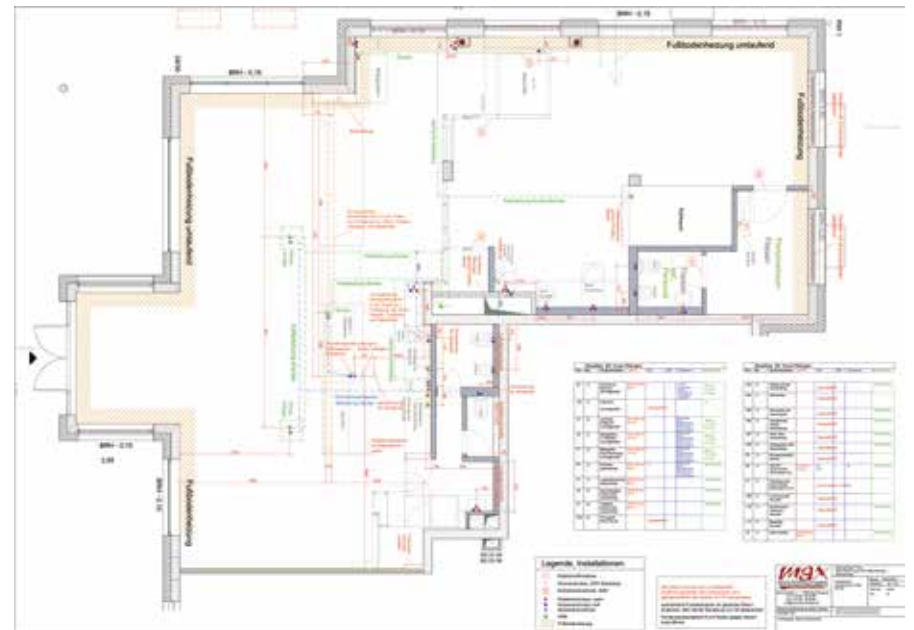



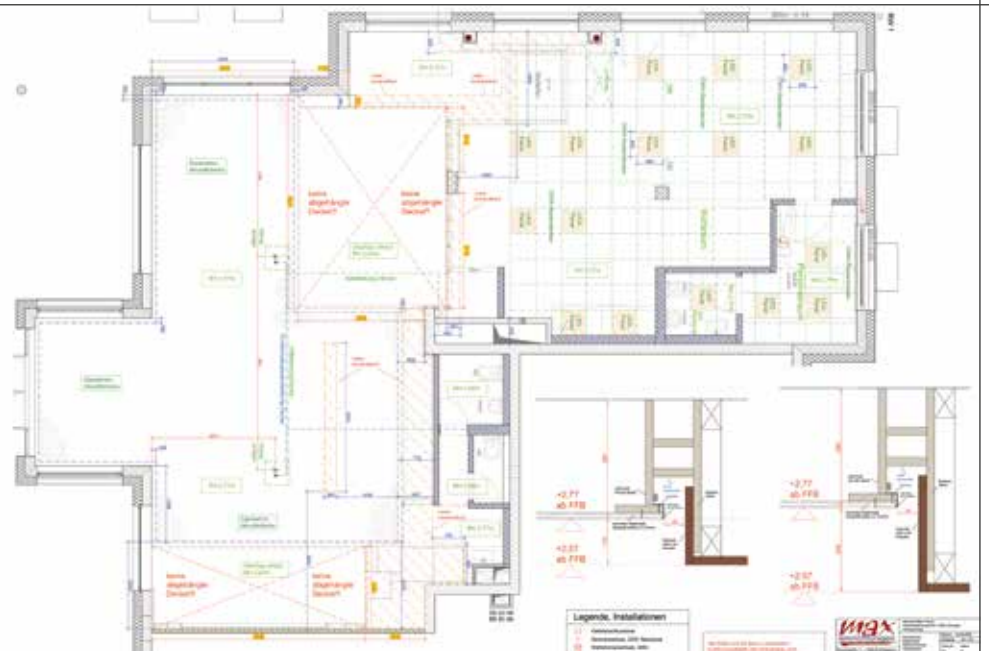
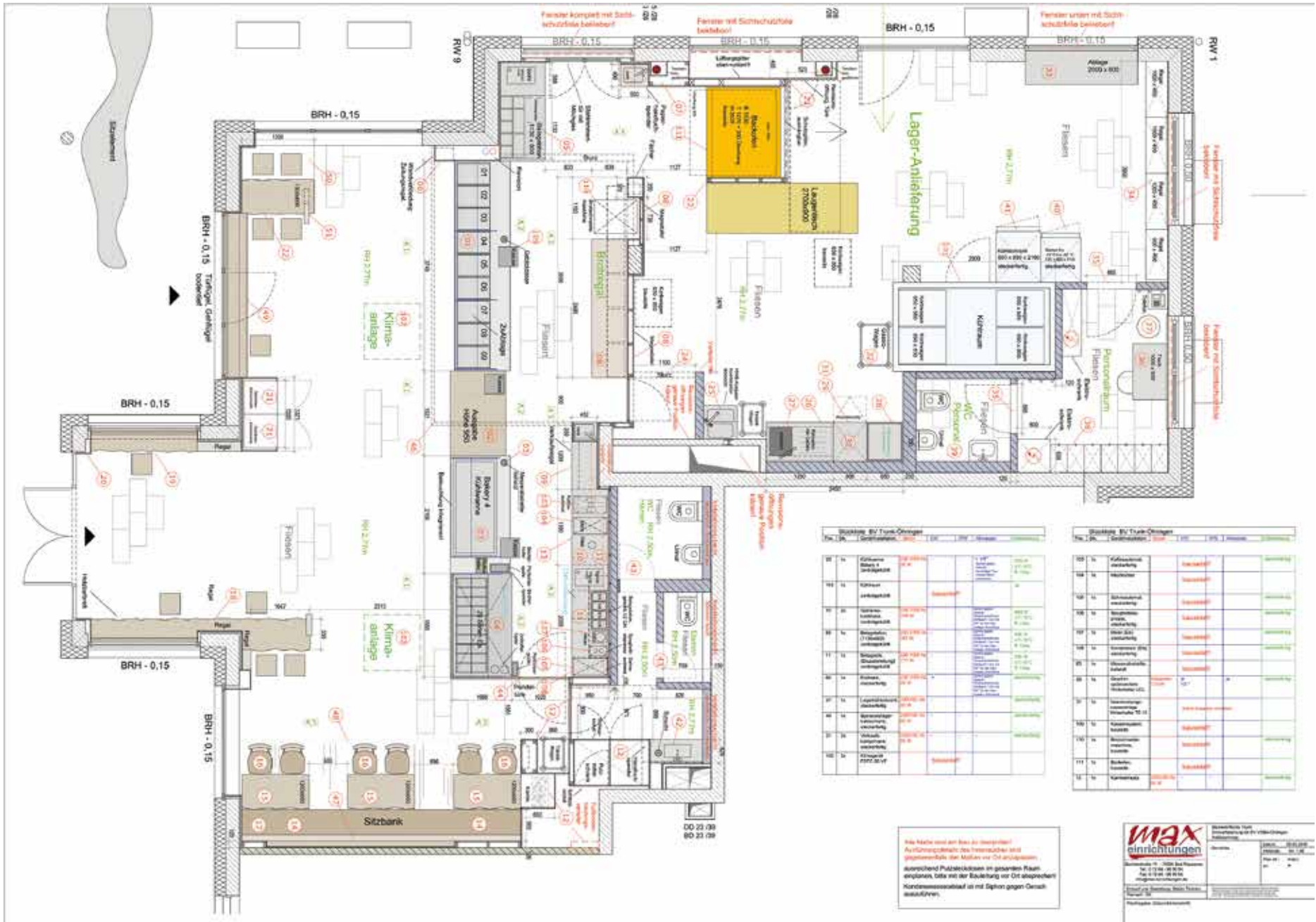

# BÄCKEREI

Bäckerei Dreierlei, Öhringen

Brotregal, Sitzbank, Speiseeis, Kuchen, Altholz, Warenpräsentation

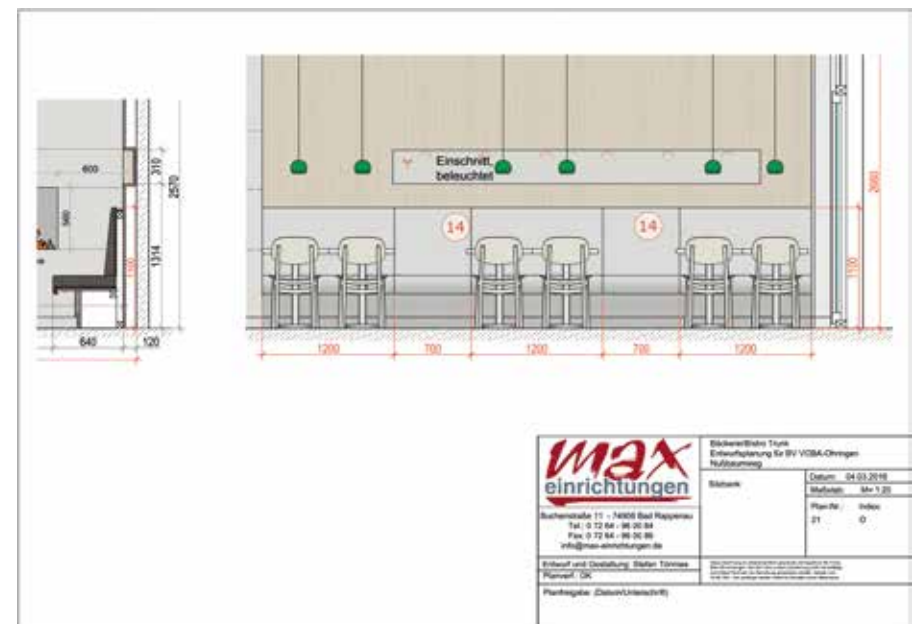
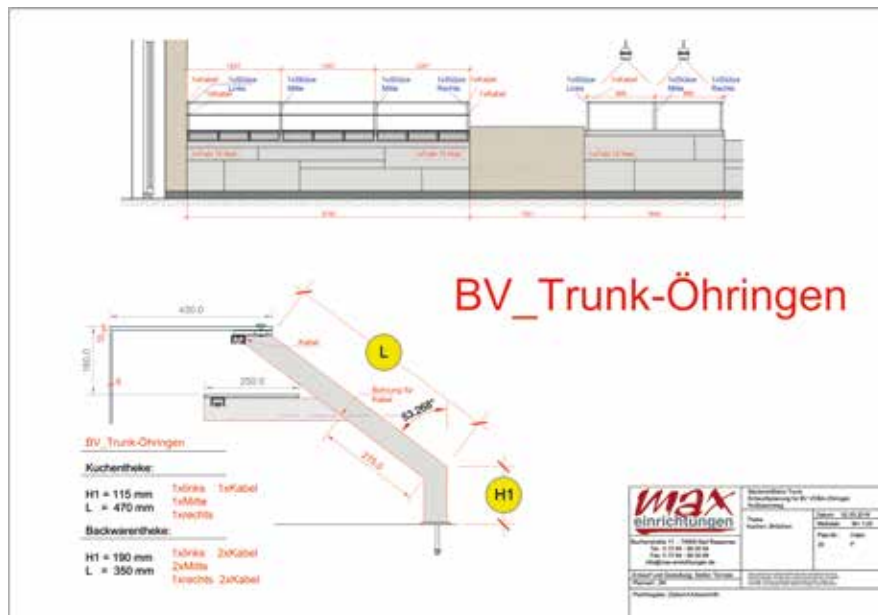
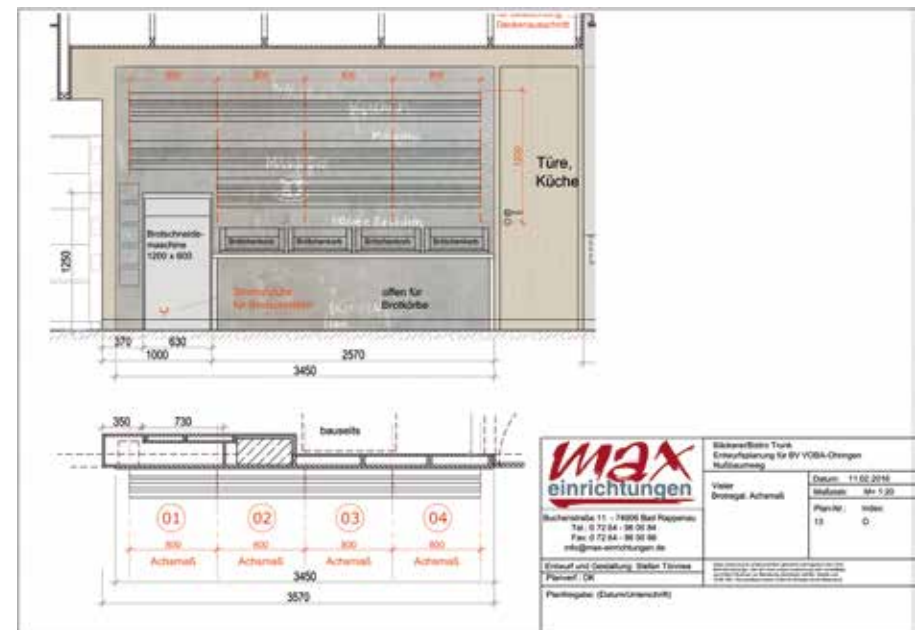
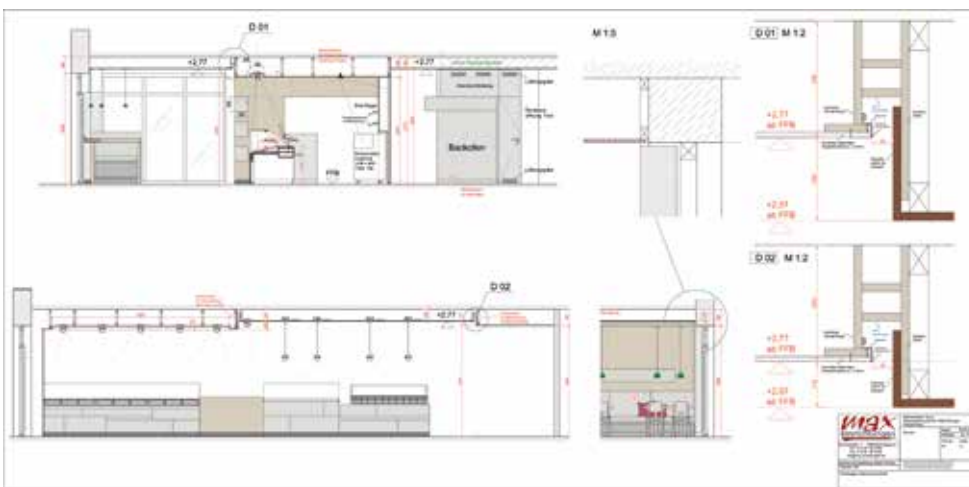
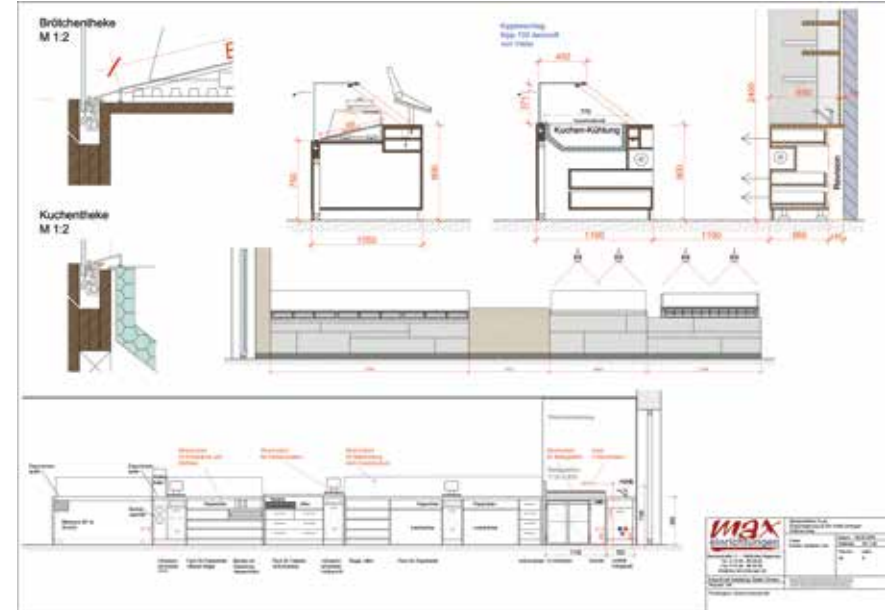

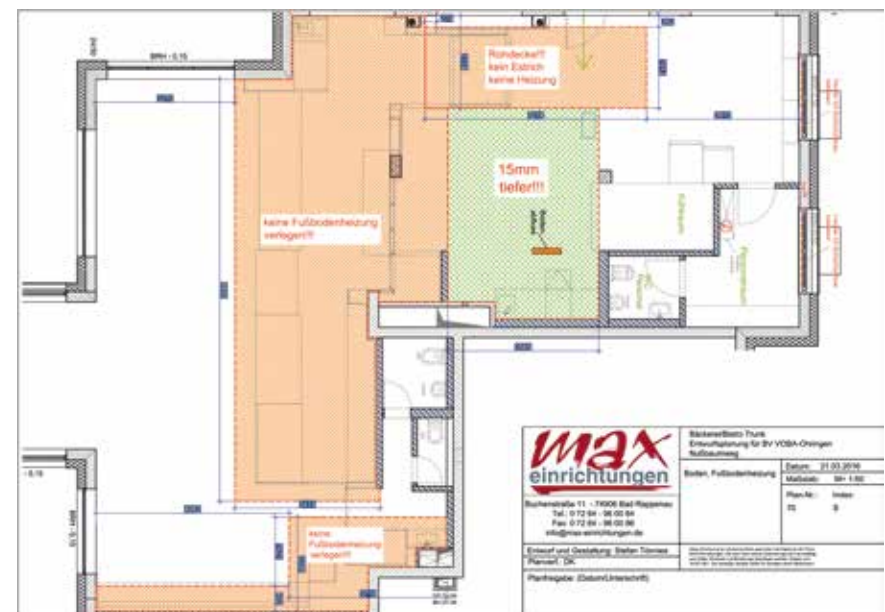
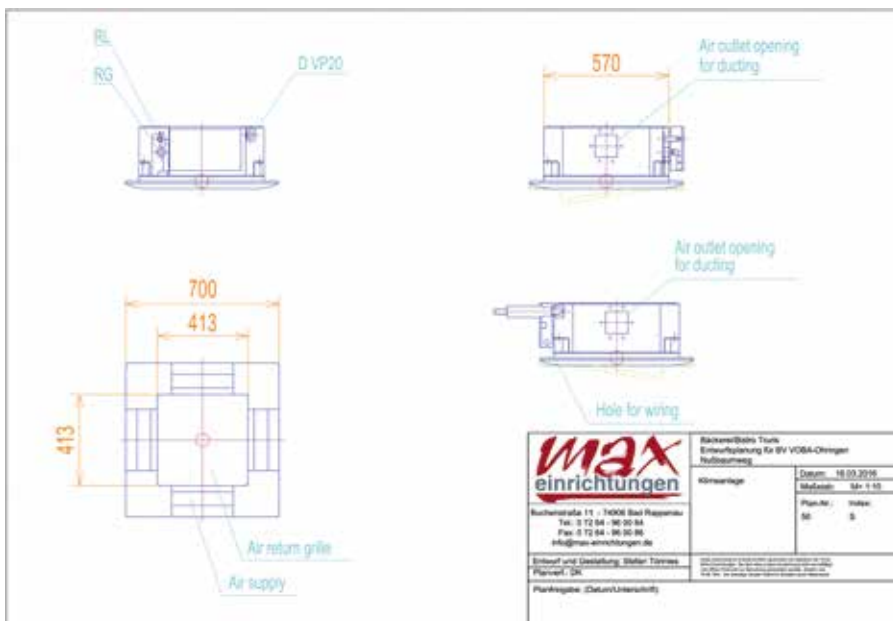

# BÄCKEREI

Bäckerei Dreierlei, Öhringen

Beleuchtung, Thekentechnik, Sitzbank, Verkaufsregal, Kaffee-Spezialitäten

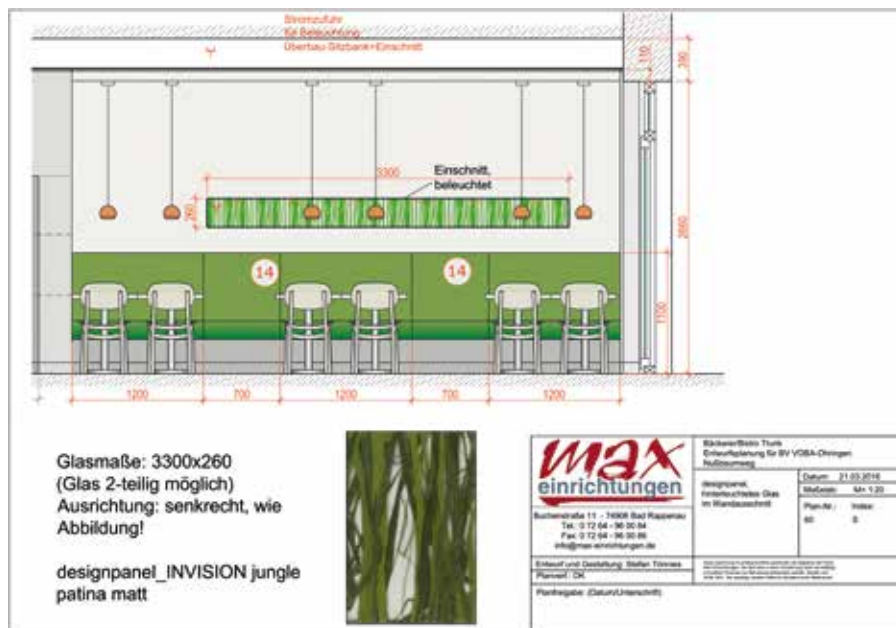



# FOYER & RESTAURANT

Betreutes Wohnen in Bad Wiessee mit Restaurant

Kreis als Grundform in der Raumteilung, Sitzgruppen und Deckengestaltung, historische Einrichtung regional angepasst



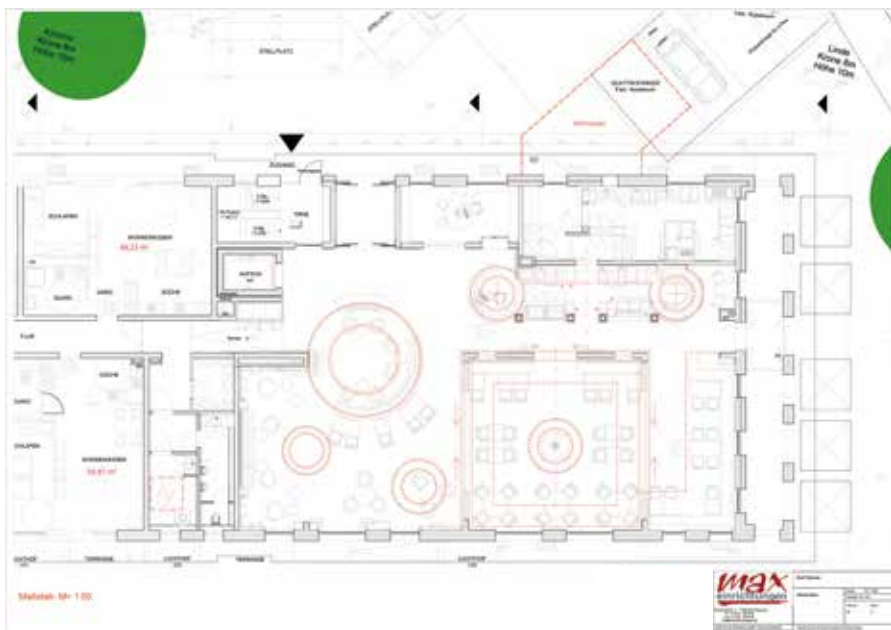
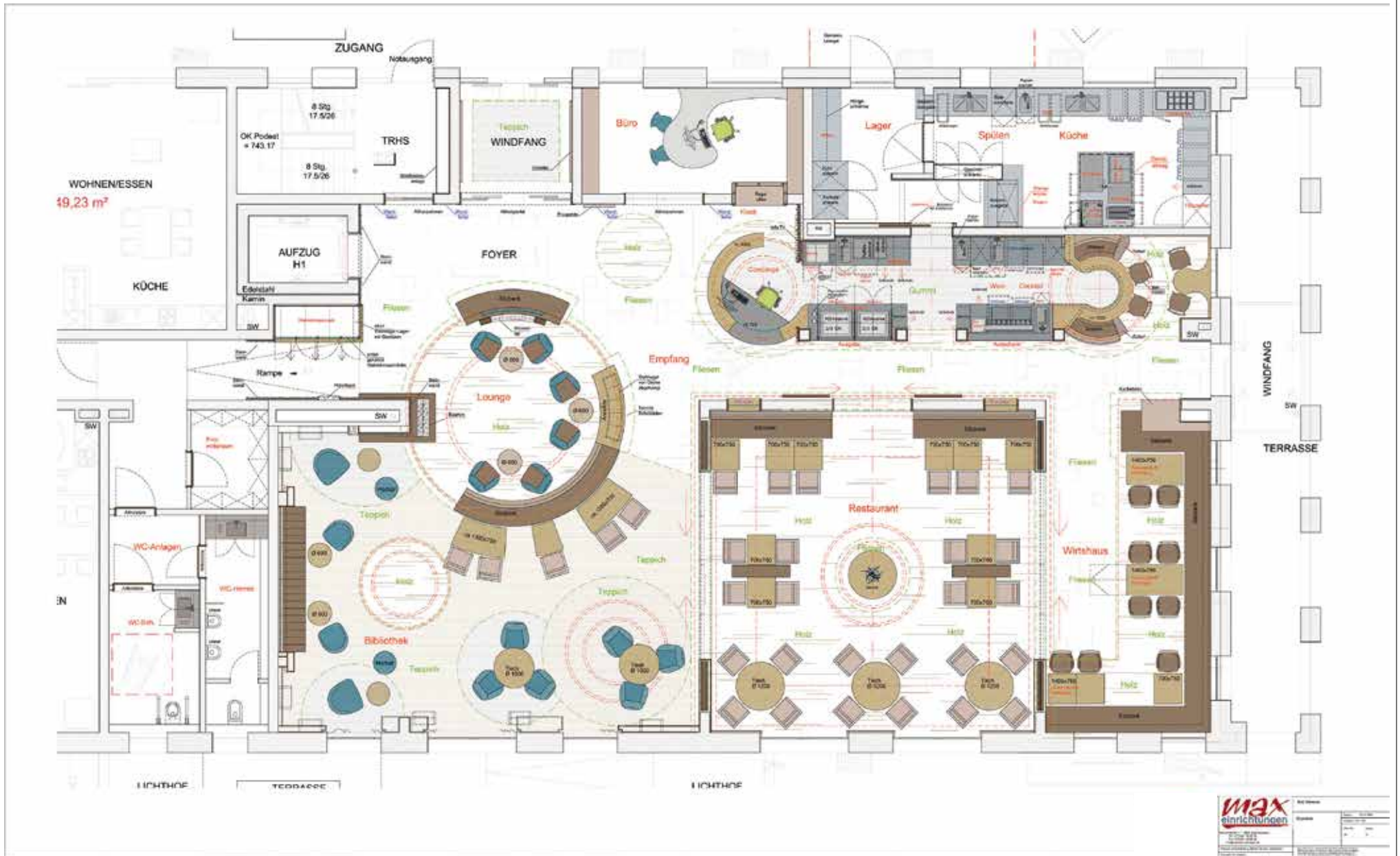

## FOYER & RESTAURANT

Betreutes Wohnen in Bad Wiessee mit Restaurant

Kachelofen, Wandvertäfelung, regionale Trachten- und Wilbilder, Brettstuhl mit Herzausschnitt, offener Kamin, Bar mit Bierzapfanlage





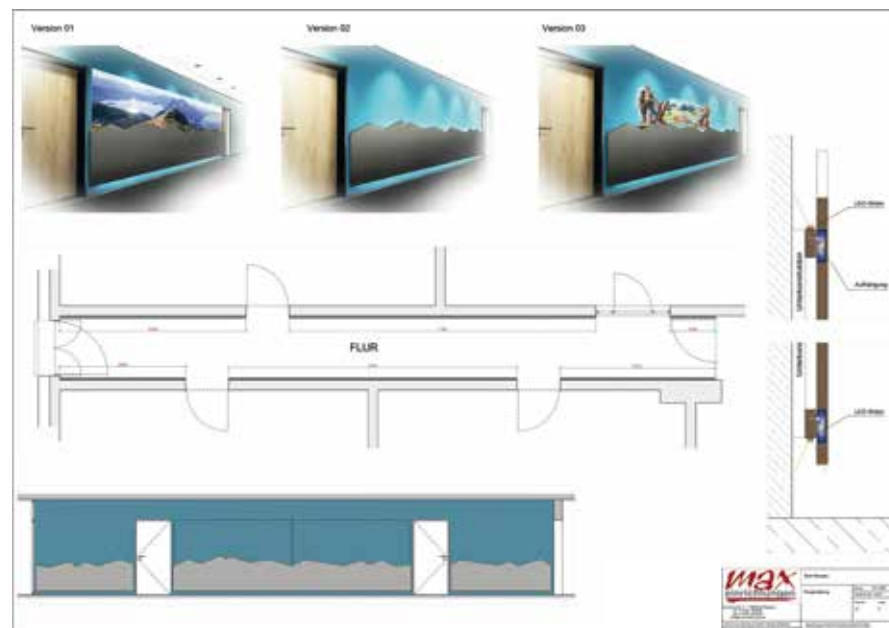

# BETREUTES WOHNEN

Betreutes Wohnen in Bad Wiessee

moderne Bewohnerappartements im Einklang mit Tradition und Region



BALKON/UMGANG

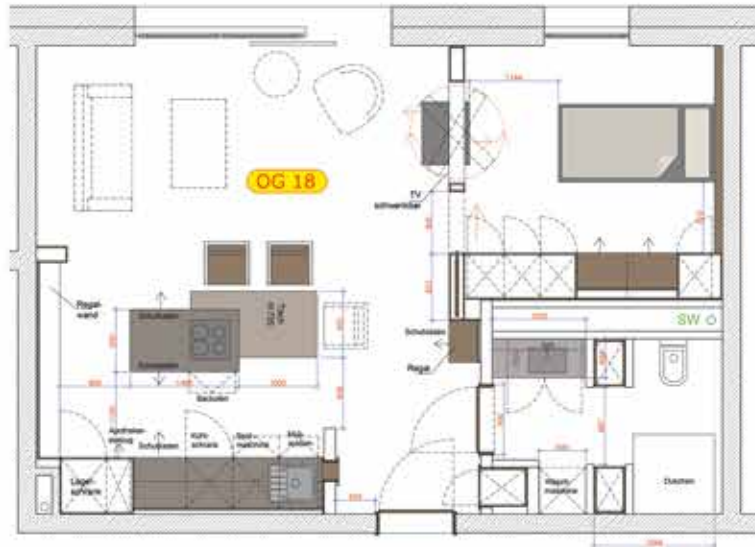

# TAGESPFLEGE

Tagespflege, Eppingen

Traditionell mit Eisen, Stein, Holz und Polster, Metrofliese, Betonoptik



MAX einrichtungen	
Projektname:	
Projekt-Nr.:	
Standort:	
Maßstab:	
Zeichner:	
Geprüft:	
Freigegeben:	



<b>max</b> einrichtungen	Maximilian Thurnher
Projektname	
Standort	
Maßstab	
Datum	
Zeichner	
Gezeichnet am	
Geprüft am	
Gezeichnet von	
Geprüft von	
Gezeichnet mit	
Geprüft mit	
Gezeichnet auf	
Geprüft auf	
Gezeichnet mit	
Geprüft mit	
Gezeichnet auf	
Geprüft auf	



# BISTRO-CAFETERIA

Seniorenheim Katharinenstift, Sinsheim

Einrichtung aus der Gründerzeit im Klassizismus

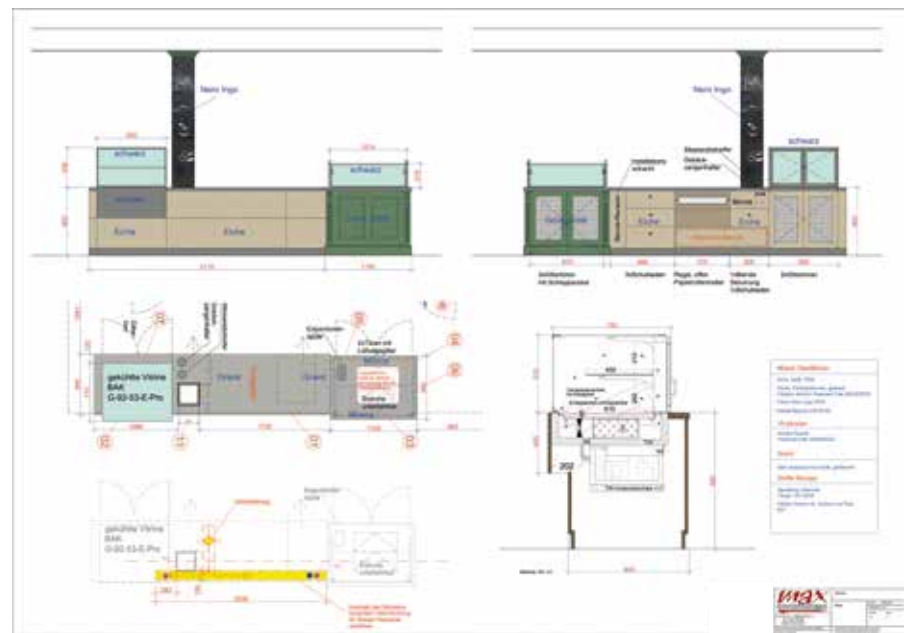
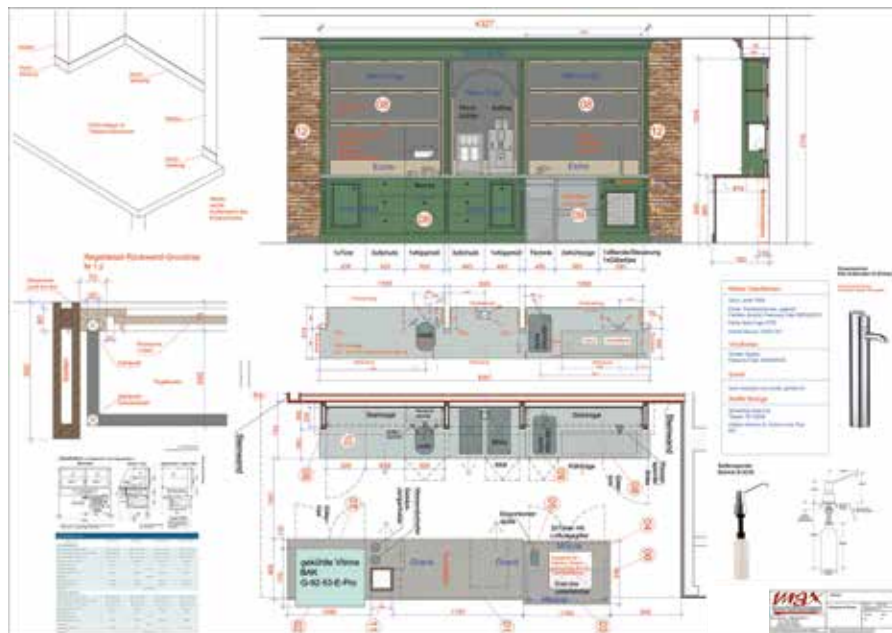
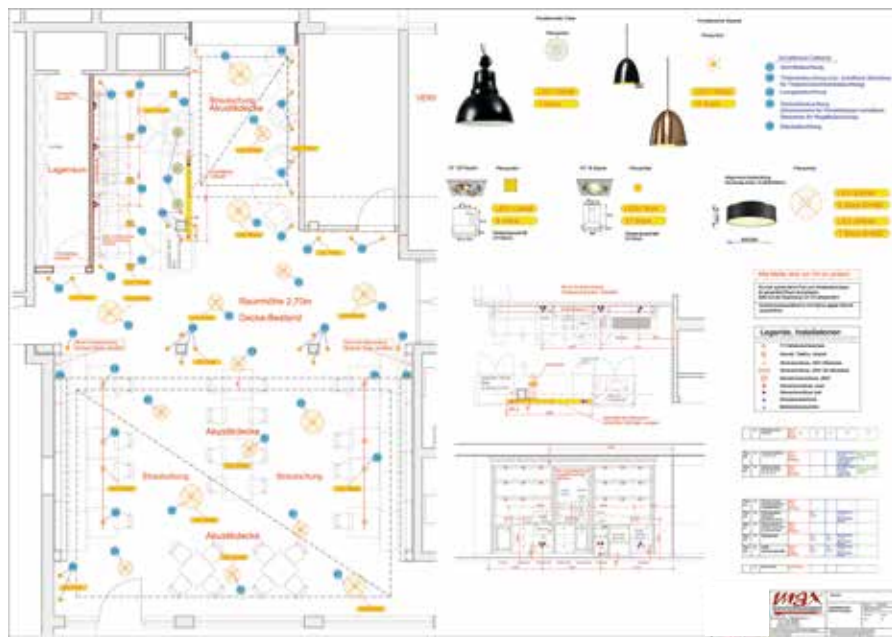



## BISTRO-CAFETERIA

Seniorenheim Katharinenstift, Sinsheim

Handgewischte Farboberfläche in grün, Naturholz, Eisen,  
Polster, Stein, Manufakturlampen







# KÜCHE

Ausstellungsräume WiBU Gruppe, Renningen

Aufzeigen der Möglichkeiten der Innenraumgestaltung in sozialen Einrichtungen am Beispiel einer Versorgungsküche im Bewohnerbereich mit Kombidämpfer (cook & chill)

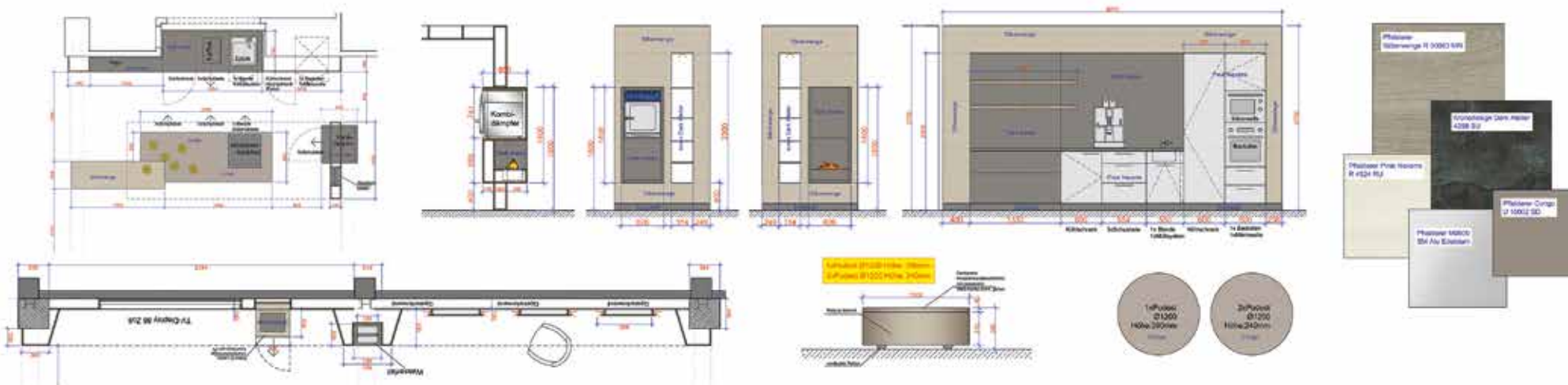
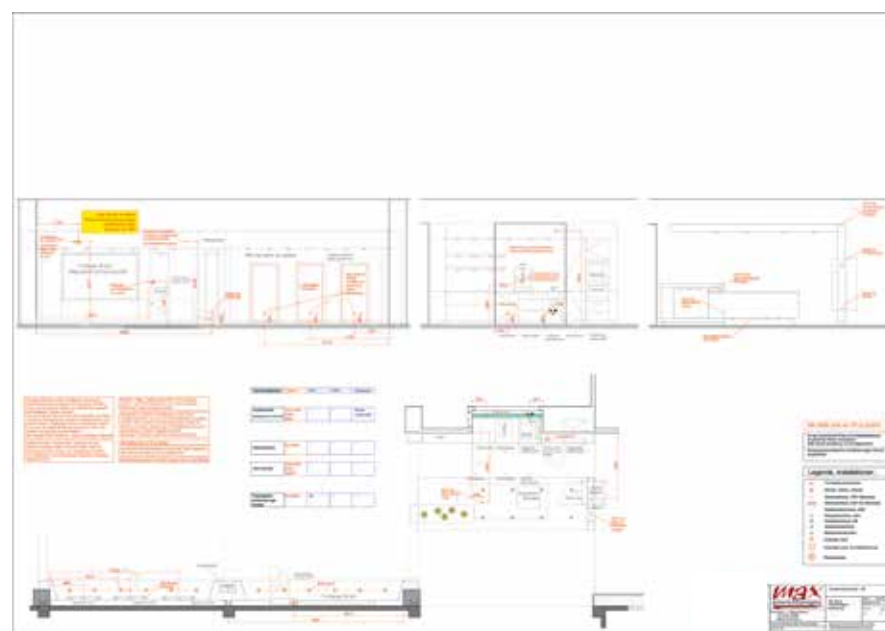



# AUSSTELLUNGSRÄUME

Ausstellungsräume WiBU Gruppe, Renningen

Aufzeigen der Möglichkeiten der Innenraumgestaltung  
in sozialen Einrichtungen





# AUSSTELLUNGSRÄUME

Ausstellungsräume WiBU Gruppe, Renningen

Foyer, Empfang, Cafeteria, Restaurant, Aufenthalt, Bibliothek



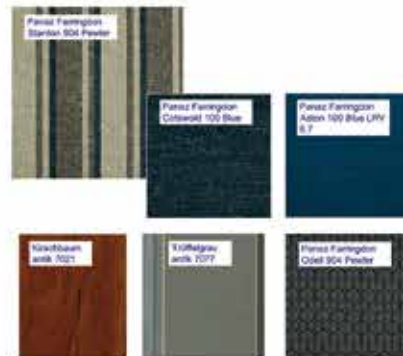
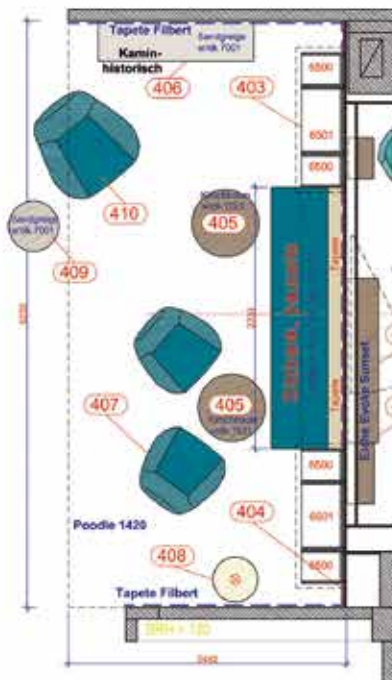
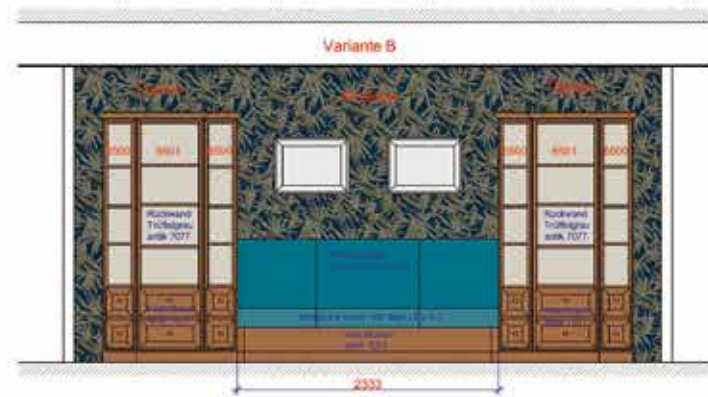

- Möbel Oberflächen**
- Berlingrüne Antik 7001
  - Trüffelgrau Antik 7077
  - Kirschbaum Antik 7021
- Stühle**
- Panz Farnigdon Starten 904 Pewter
  - Panz Farnigdon Cotswold 100 Blue
  - Panz Farnigdon Dawn 804 Pewter
  - Panz Farnigdon Aston 100 Blue UVV 6.7
- Tapette**
- Casanova Portulak Alzanna 7388 04 48
  - Casanova Portulak Fibert 7401 04 72
- Teppich**
- Object Carpet Poodle 1400 1420 shal



	Ausstellung Rerowgen - EG	
	Bücherei Hilf Zentrale	Zieler 11.11.2007
Rerowgen 11 - 14880 Rerowgen Tel: 0114 80 80 80 Fax: 0114 80 80 80 info@max-einrichtungen.de	Max 11.11.2007	Max 11.11.2007
Einrichtungsplanung, Möbel, Technik, Elektro Planung, 3D	Einrichtungsplanung, Möbel, Technik, Elektro Planung, 3D	Einrichtungsplanung, Möbel, Technik, Elektro Planung, 3D

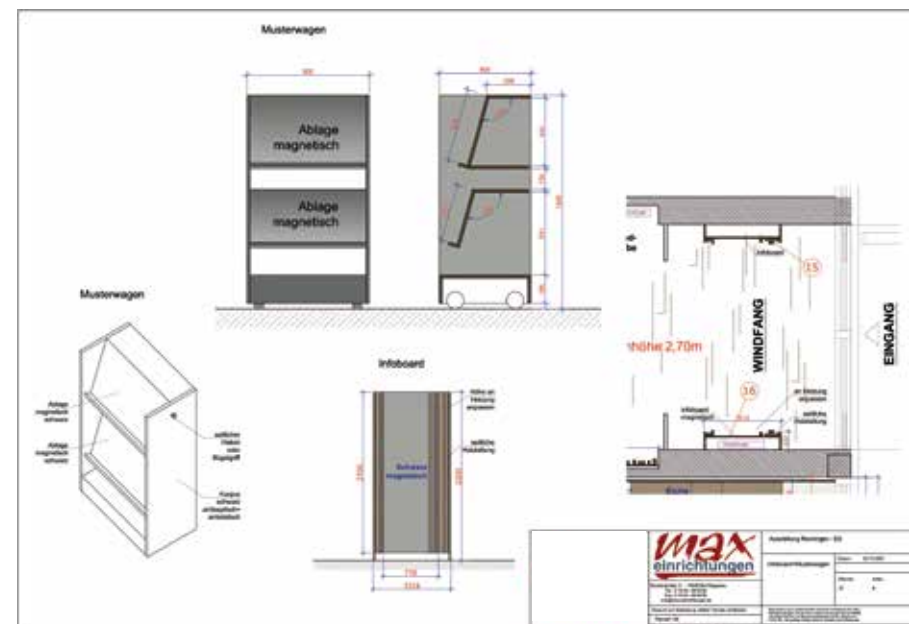

# AUSSTELLUNGSRÄUME

Ausstellungsräume WiBU Gruppe, Renningen

Musterstühle, Materialmöglichkeiten, Dekoration und Farbgestaltung







# TAGESPFLEGE

Heimerdingen - Wilfried Börgerling Haus

Modern bis Gemütlich, Garderobe mit Schließfächern, Essbereich, Wohnraum und Ruhezonen

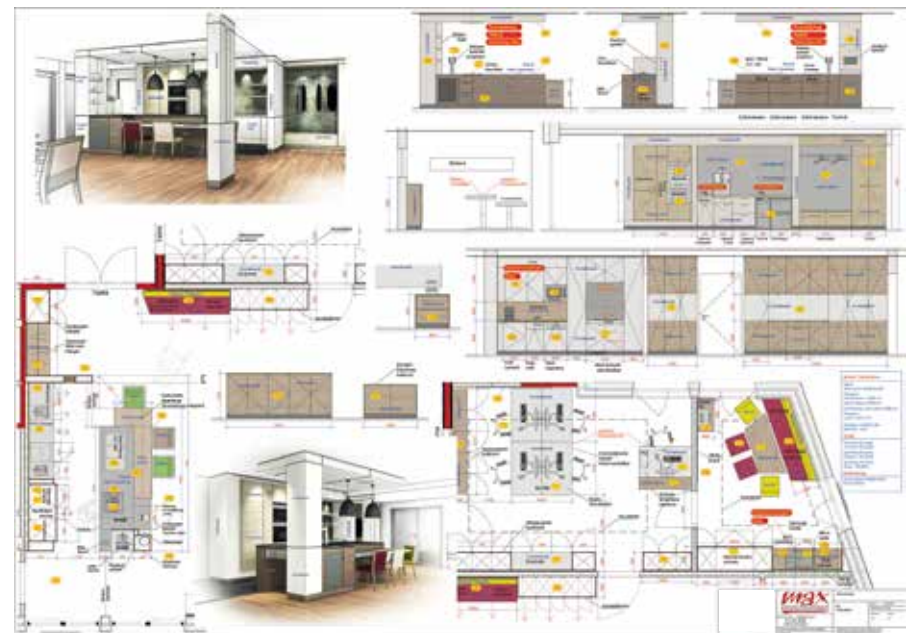



# GEMEINSCHAFTSRÄUME

Heimerdingen - Wilfried Börgerling Haus

Versorgung, Frühstück, Mittagessen und Abendbrot, Küchen mit Mitmachzonen, Spieltische

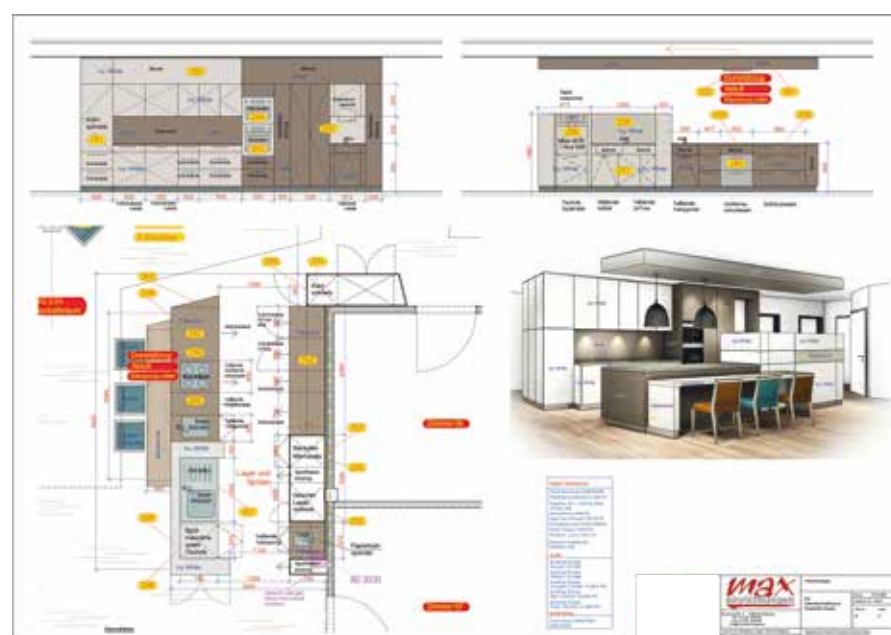
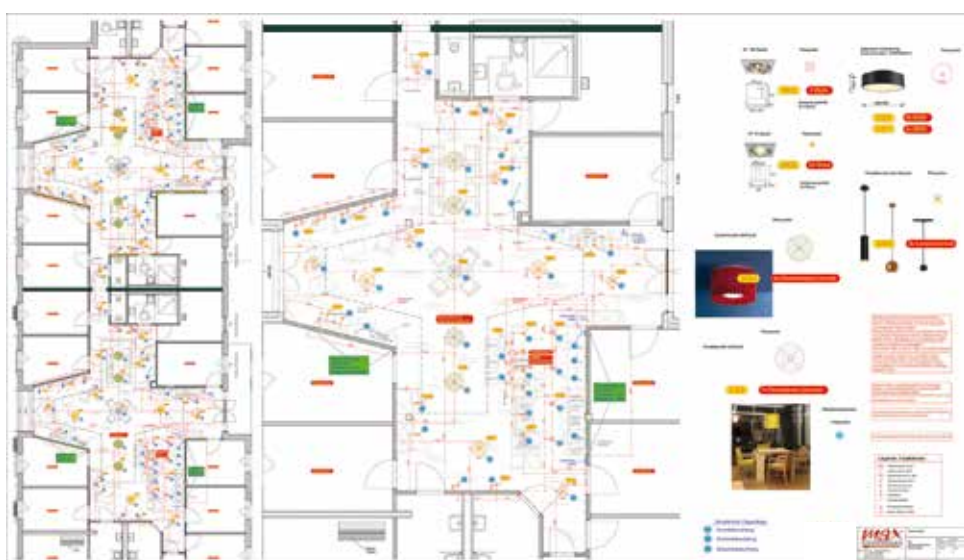



# CAFETERIA

Heimerdingen - Wilfried Börgerling Haus

Speisenpräsentation, Sitzbänke mit variablen Tischen, aufwendige Beleuchtungsplanung, offener Kamin

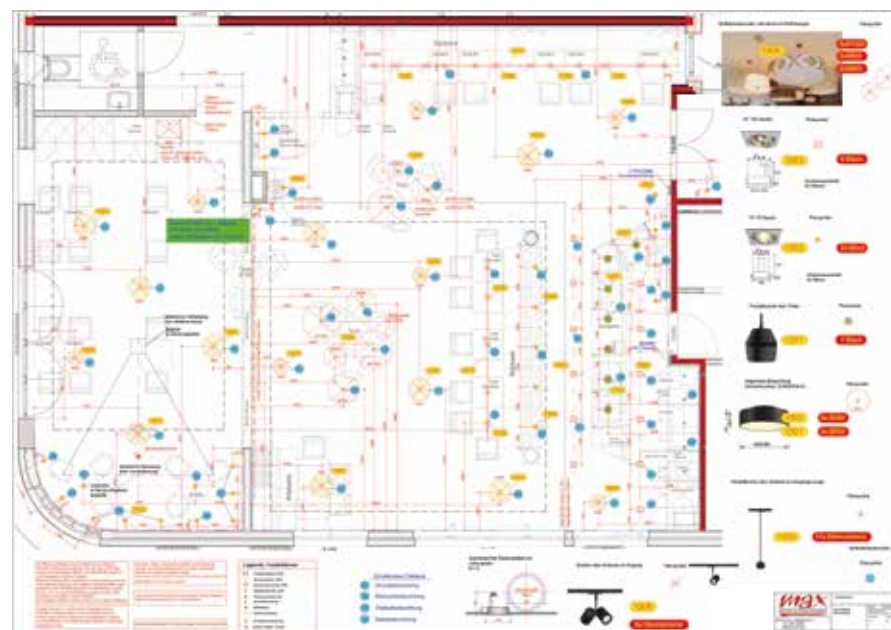



# CAFETERIA

Heimerdingen - Wilfried Börgerling Haus

Raumteiler mit Regalen und Stauraum, kleiner Kiosk in der Theke integriert

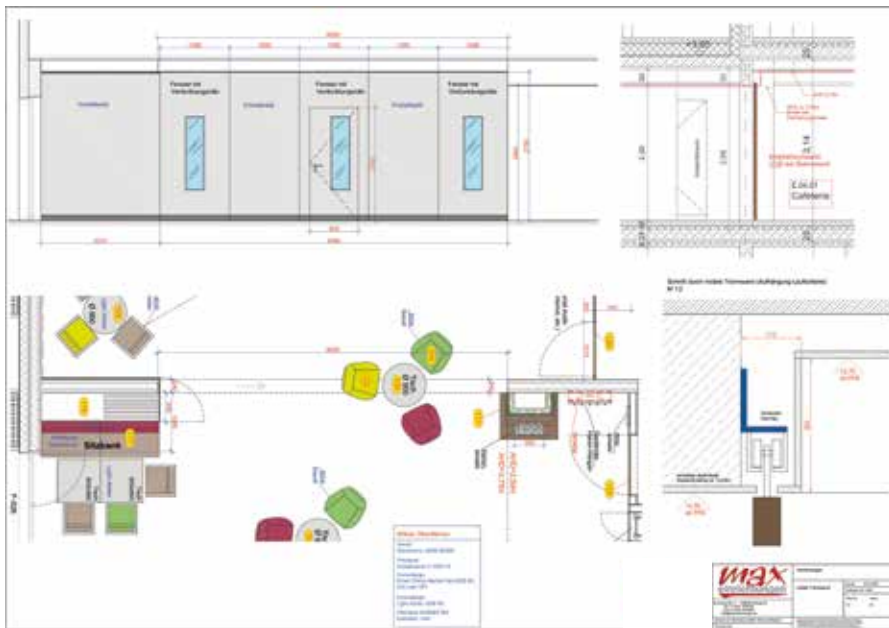





# APPARTEMENT KÜCHEN

Heimerdingen - Wilfried Börgerling Haus

Modern, funktional, durchdacht, hochwertige Geräte, glatte Flächen

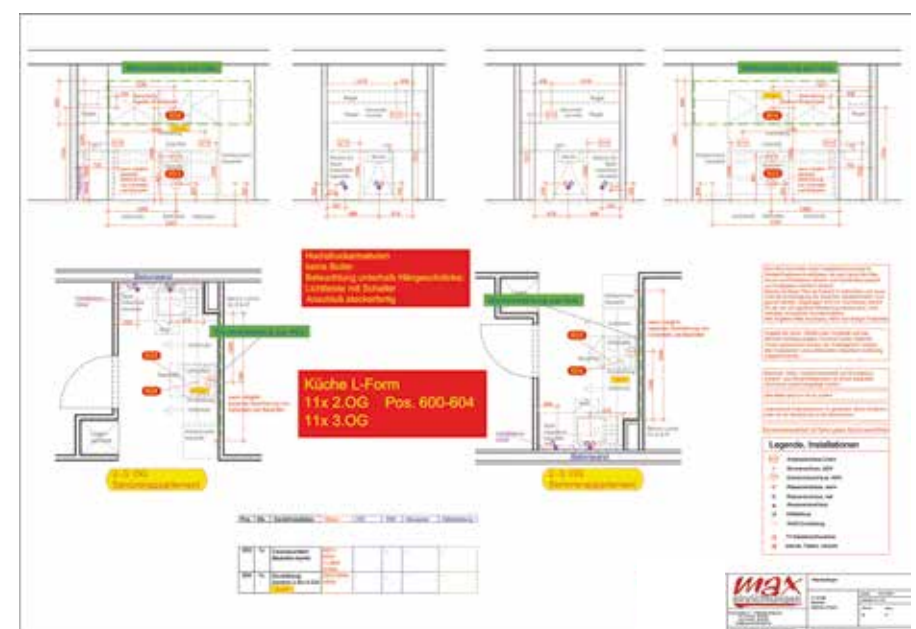
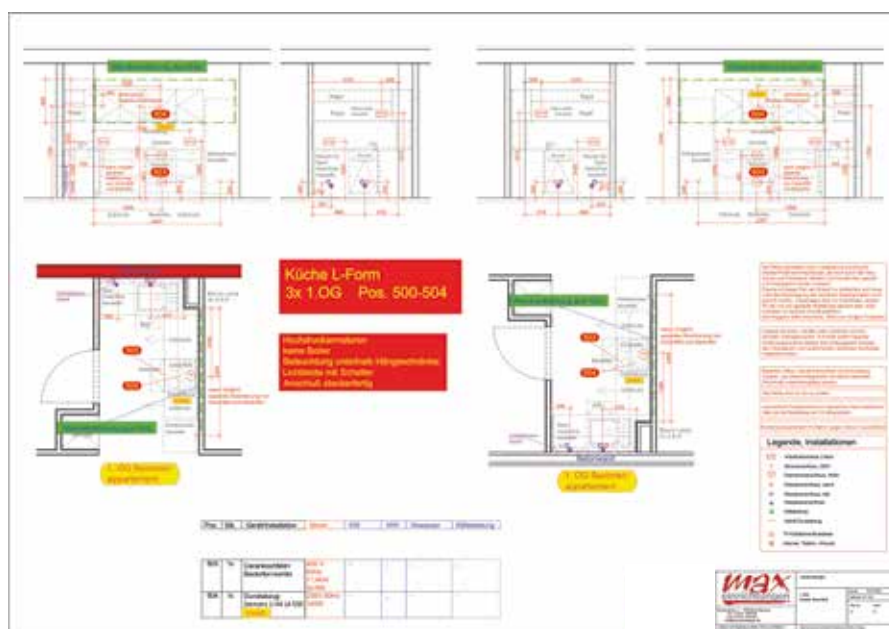
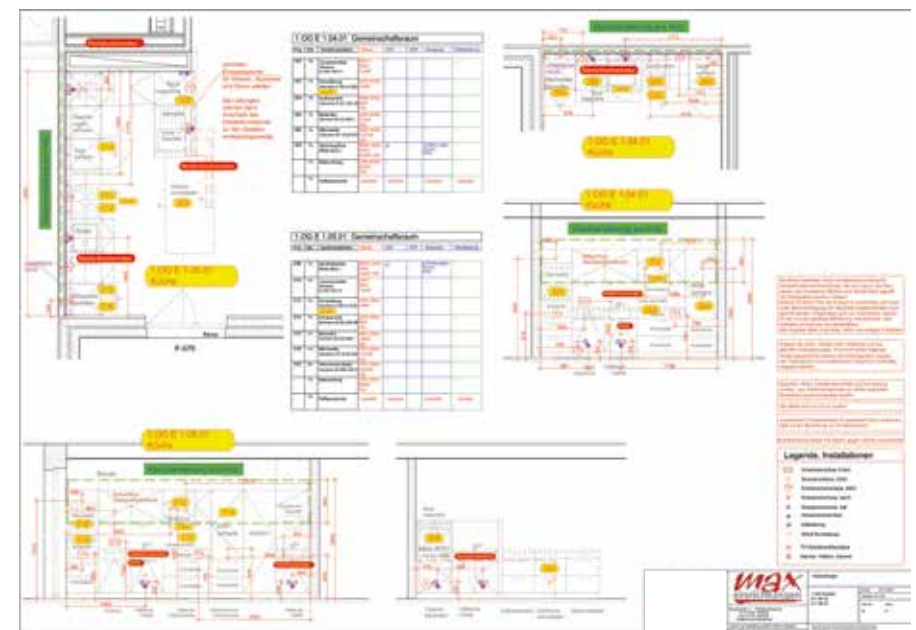



# TAGESPFLEGE

Ev. Altenhilfe St. Georgen

hochwertige Tagespflege in der bis zu 24 Personen umfangreich betreut werden können, Empfang mit Garderobe und Schließfächer, Speiseraum mit offenem Kamin und gemütlicher Bankecke,

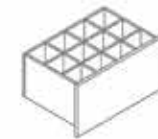
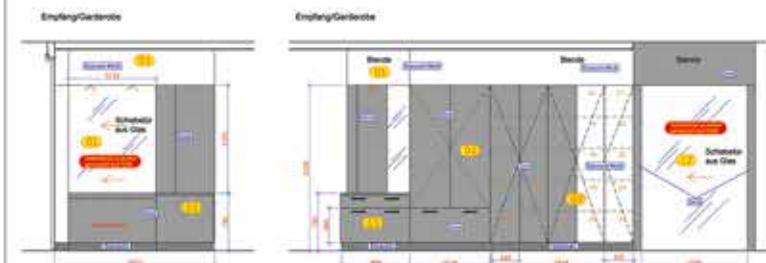



# TAGESPFLEGE

Ev. Altenhilfe St. Georgen

Speiseraum mit Küche zum mitmachen, Ruheräume mit Schlafsessel, Büro für Pflegedokumentation, Neben- und Lagerräume mit funktionaler Ausstattung

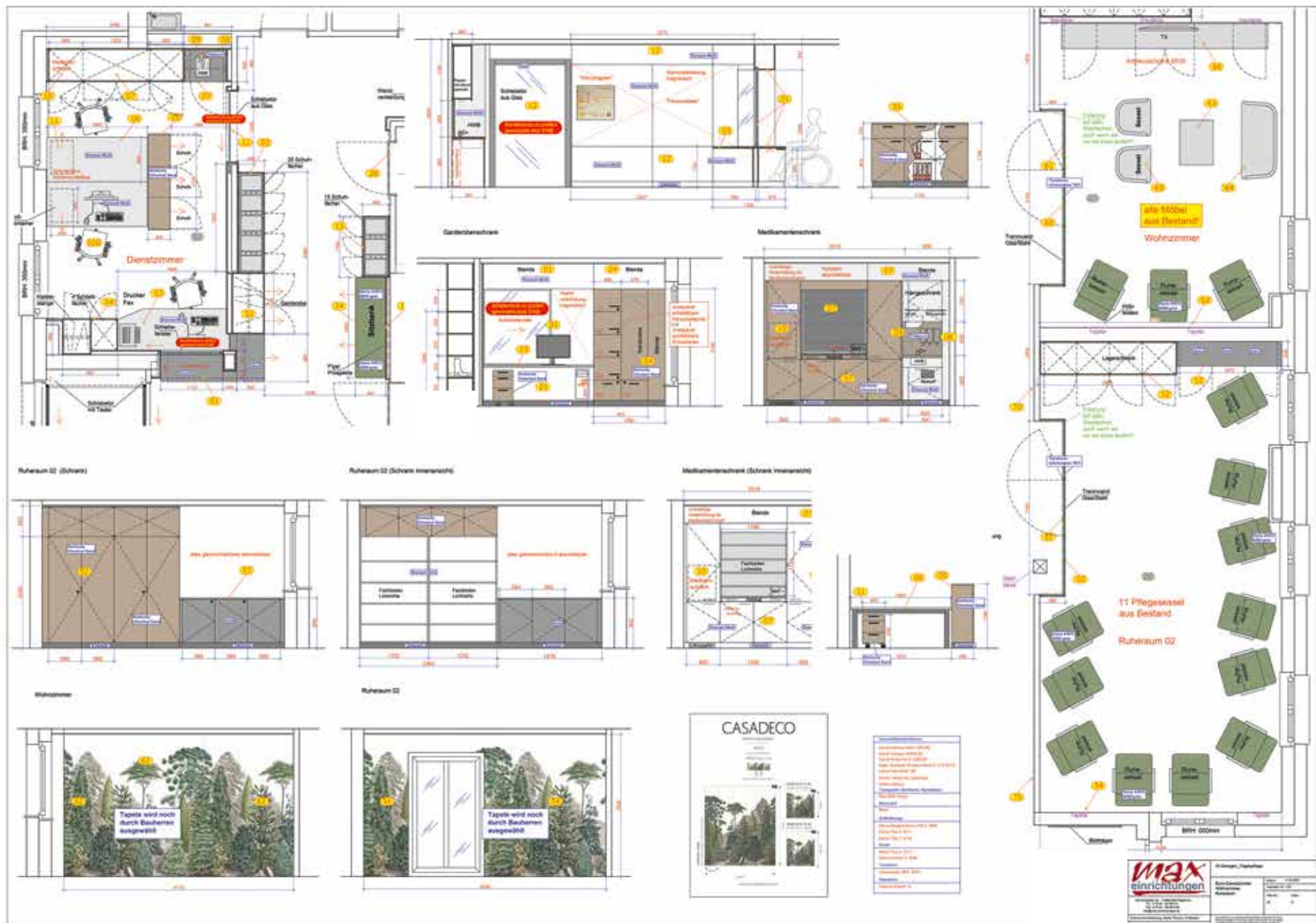



# FOYER

Augustinum Nord München

Empfangsbereich, Arbeitsplatz, großzügige Loungebereiche mit unterschiedlicher Gestaltung und Ruhezeiten

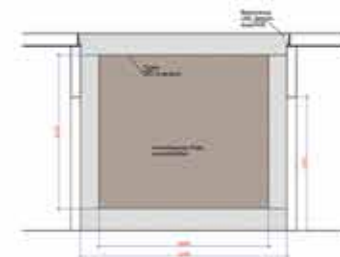
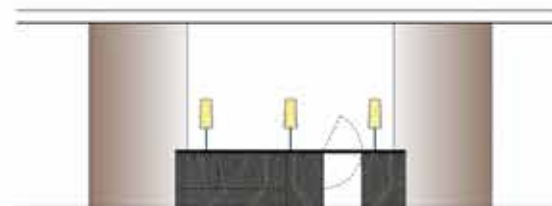
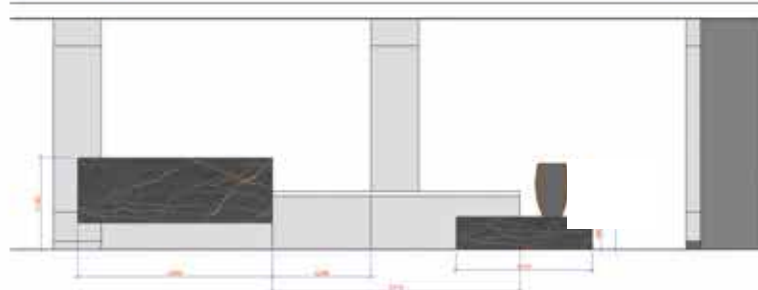





# FOYER

Augustinum Nord München

Halbrunde Theke, Flaschenregal, ovale Sitzbank, Sessel, Garderobe, Raumteiler mit offenem Kamin, Lounge, Bodenbelag, Deckenplan, Beleuchtung



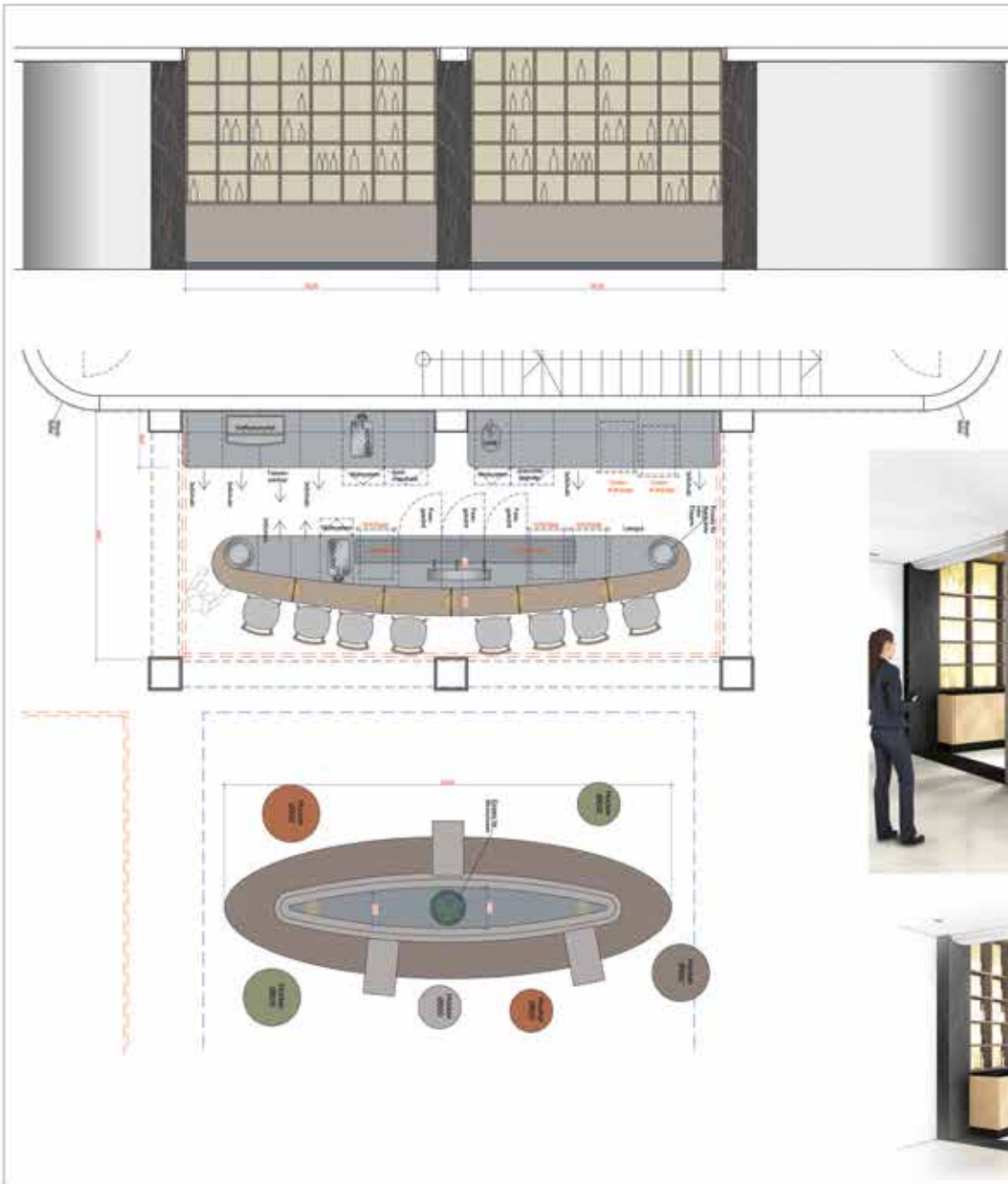

<b>MAX</b> Anrichtungen	Projektname	
	Projektstandort	
	Projektbeginn	
	Projektabschluss	
	Projektbudget	
	Projektverantwortung	
	Projektbeschreibung	
	Projektziele	
	Projektorganisation	
	Projektstatus	



# WOHNHAUS

Haus 14

Innenarchitektur mit kompletter Einrichtung, Bodenbelag, Beleuchtung, Treppenhaus mit raumhoher Wandverkleidung, Echtholz, Stahl, kaschierte Haustüre und Wertfächer, Gestaltung Terasse, Sitzbank, Kubus mit Glastrennwand

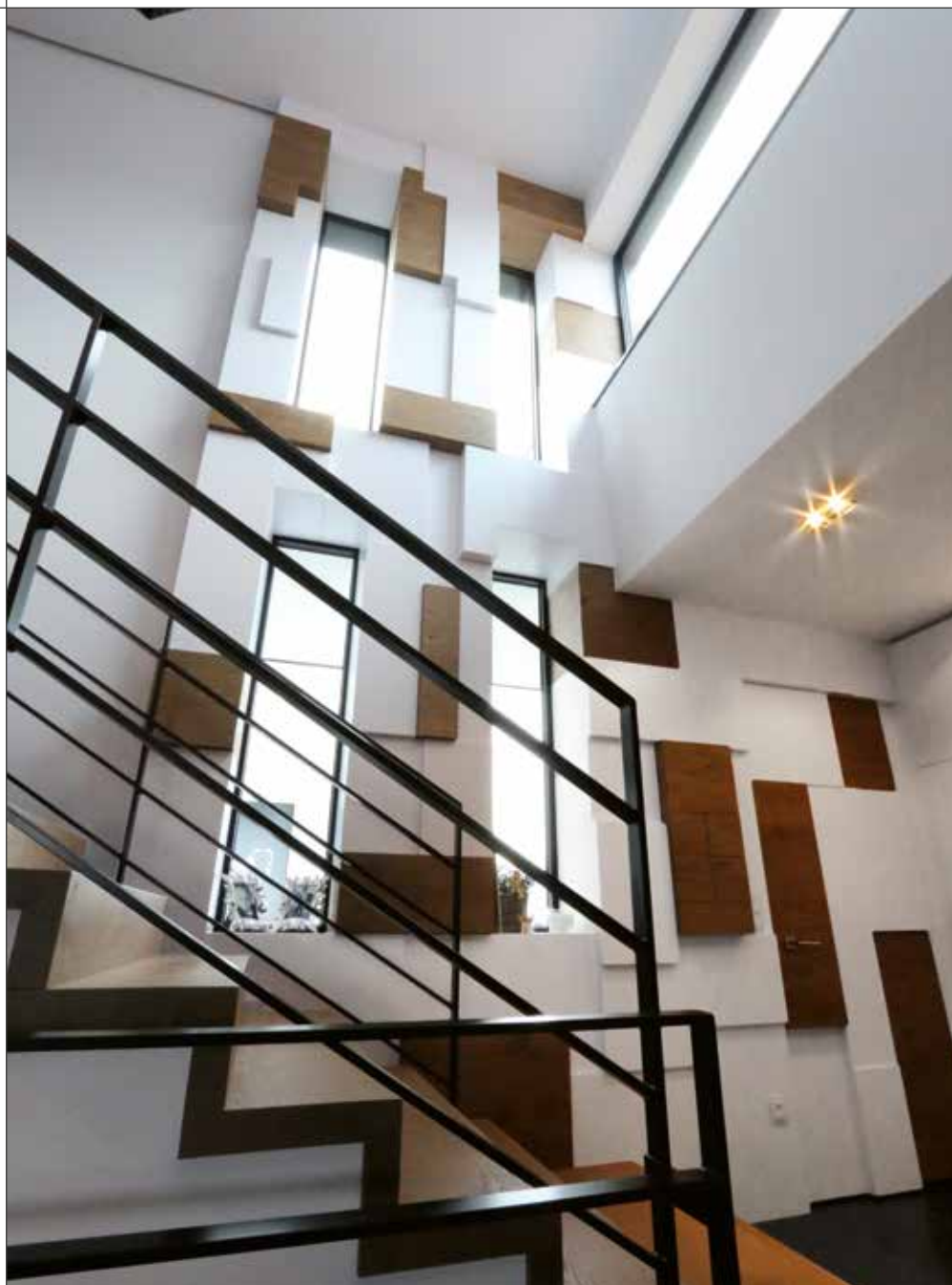



# WOHNHAUS

Haus 14

Küche mit Ansatzplatte Stehtisch und Sitzbank im Kubus eingefügt, Granit, Holzdielenboden in fallenden Breiten, Gestepte Polsterung, verdeckte Beleuchtung, historische Kuhglocken zur Deckenleuchte umfunktioniert





# WOHNHAUS

Haus 14

Wohn-Essbereich mit offenem Kamin, Multimedia Wohnwand mit mehreren verdeckten TV Geräten, moderne Kunst, Spachteltechnik, Granit, Holboden, Beleuchtung, moderne Sofas, Pendeltüren mit verdeckter Technik

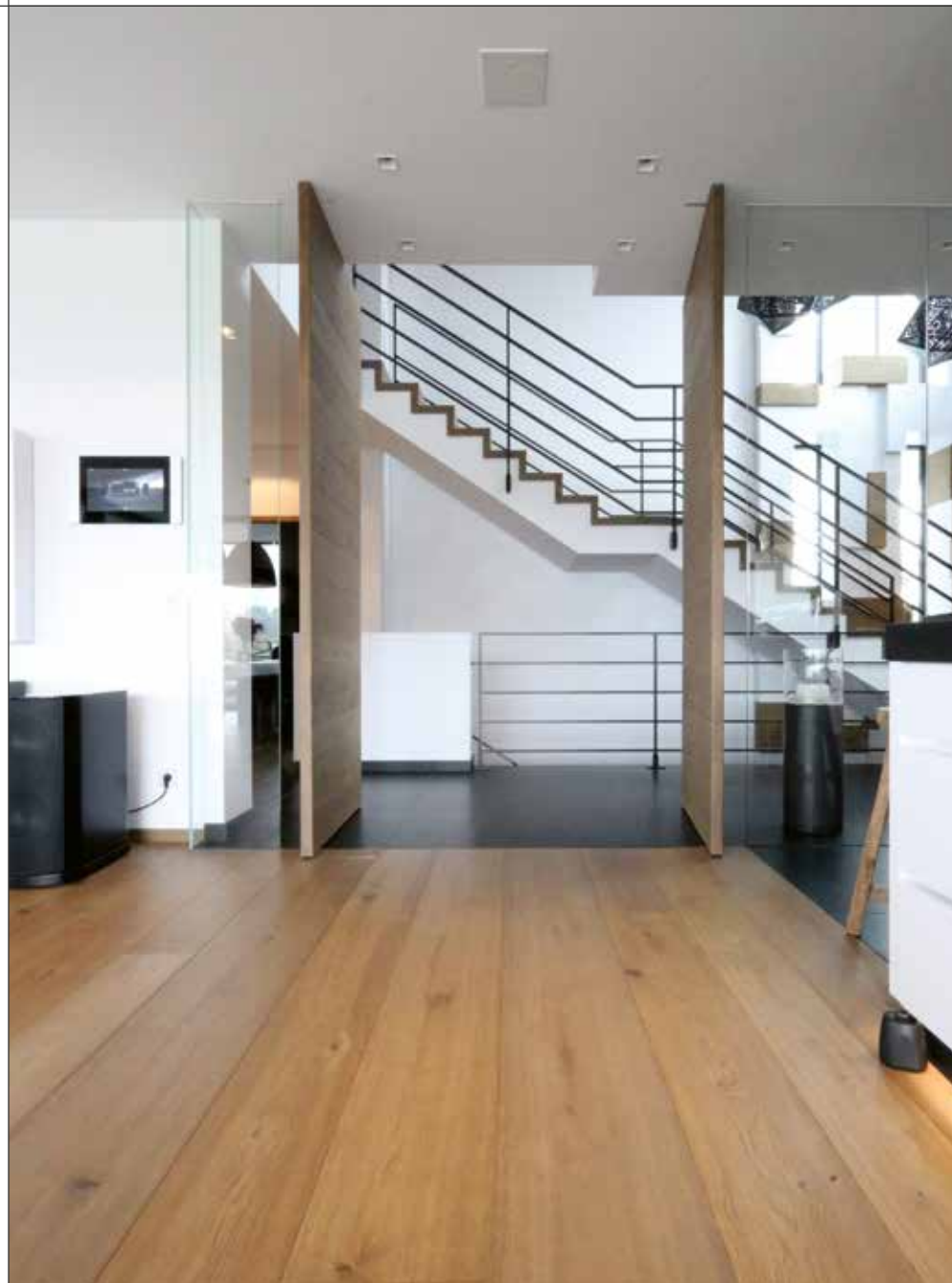







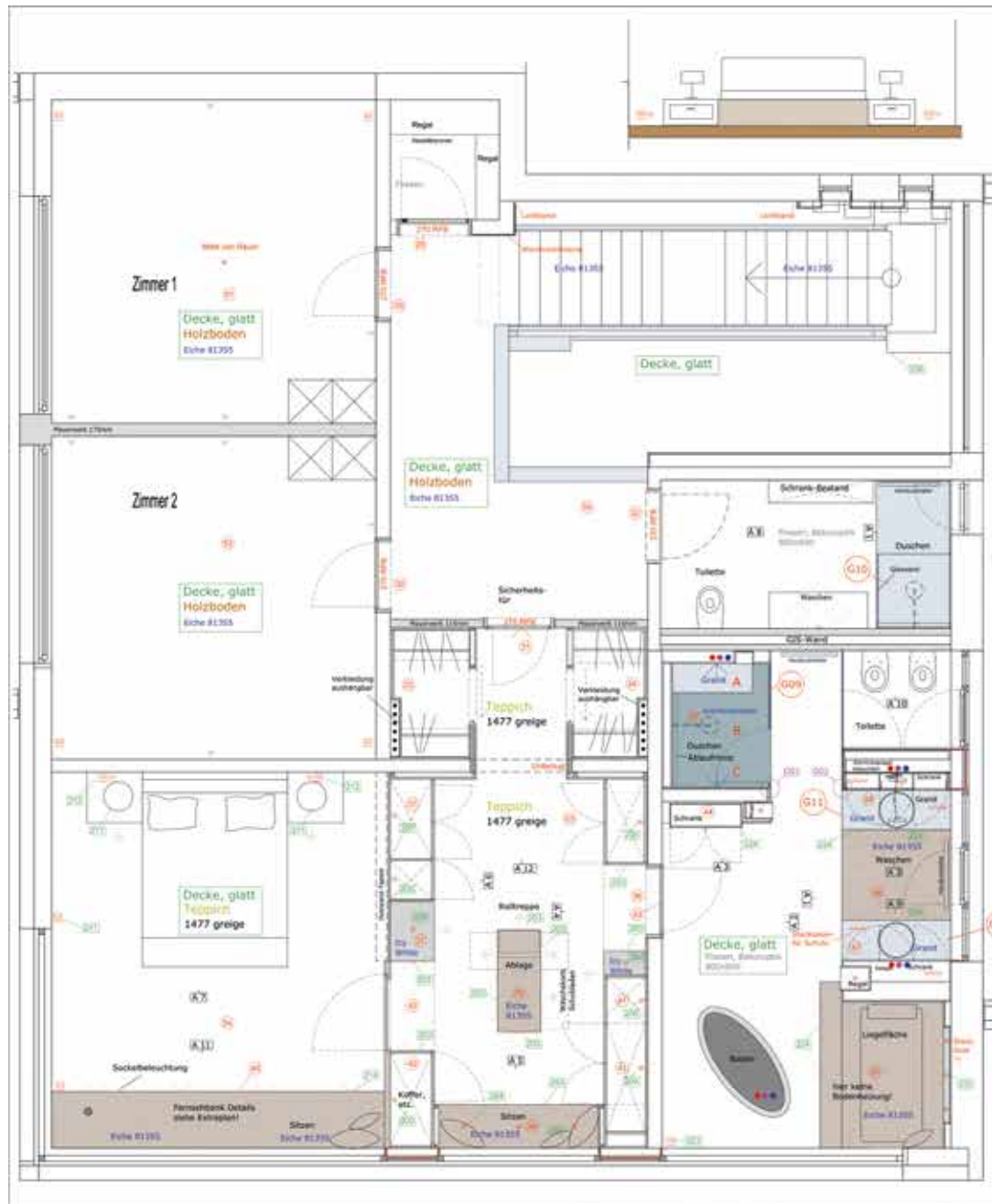

EG Türen WC/Abstellkammer

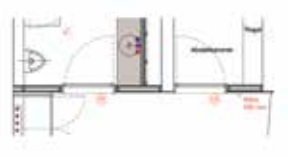

Alle Türanschnitte mit Sturzhöhe von 2180mm ab OKFF!

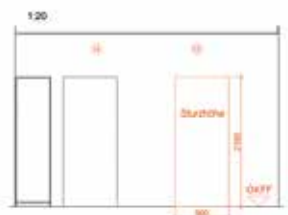

UG Brandschutztüren



Schnitt durch Tür

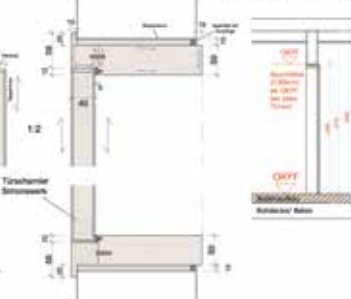

VORHER – NACHHER



vorher



vorher





vorher



vorher



vorher





Max-Einrichtungen GmbH

Verwaltung & Rechnungsadresse:  
Buchenstr. 11  
74906 Bad Rappenau

Showroom & Planungsabteilung:  
Riemenstr. 30  
74906 Bad Rappenau

Tel: 07264 808 900  
Fax: 07264 808 90 29

info@max-einrichtungen.de  
www.max-einrichtungen.de

GF: Herr Stefan Tönnies  
AG Stuttgart HRB 724541

USt.-ID: DE 256868023



Nr 20240101

Nachdruck und Vervielfältigung jeder Art dieses Druckwerkes, auch auszugsweise, ist verboten. Die Copyrights und alle Urheberrechte liegen bei der Max-Einrichtungen GmbH, Bad Rappenau.



# DER PLAN



**max**  
einrichtungen

Max-Einrichtungen GmbH

Verwaltung & Rechnungsadresse:  
Buchenstr. 11  
74906 Bad Rappenau

Showroom & Planungsabteilung:  
Riemenstr. 30  
74906 Bad Rappenau

Tel: 07264 808 900  
Fax: 07264 808 90 29

[info@max-einrichtungen.de](mailto:info@max-einrichtungen.de)  
[www.max-einrichtungen.de](http://www.max-einrichtungen.de)

Nr 20240101